

MOBİLYA

Avrupa
Kalite
Ödülü



D E K O R A S Y O N

www.mobilyadergisi.com.tr

2 Ayda Bir Çıkar : 10 TL



LOOX

AKILLI AYDINLATMA VE SES SİSTEMLERİ

HÄFELE

www.hafele.com.tr | online.hafele.com.tr



22. INTERMOB ve 32. WOODTECH Fuarları • The 22nd INTERMOB and 32nd WOODTECH Fairs
Bu Yıl Yine Muhteşemdi • Were Really Magnificent

SICAM, CIFF, WOODDEX ve FURNITURE CHINA Fuarları • SICAM, CIFF, WOODDEX and FURNITURE CHINA Fairs

Etkinlikler, Firma Haberleri, Ürün ve Hizmetler • Industrial Events, Company News, Products and Services

 **WOODTECH**

33. Uluslararası Ağaç İşleme Makineleri,
Kesici Takımlar, El Aletleri Fuarı

 **INTERMOB**

23. Uluslararası Mobilya Yan Sanayi,
Aksesuarları, Orman Ürünleri ve
Ağaç Teknolojisi Fuarı

10 - 14 Ekim 2020

 **promatt**
Ticaret Bakanlığı Sanayi, Enerji,
Kültür ve Turizm Bakanlığı Özel Bölüm
www.promatfair.com

 **Reed | EXHIBITION**
Reed Tiyajı Fuarları A.Ş.

İstanbul



Tüyap Fuar ve Kongre Merkezi
Büyükdere, İstanbul, Türkiye

BU FUARLAR 5174 SAYILI KANUN GEREĞİNCE TOBB (TÜRKİYE ODALAR VE BORSALAR BİRLİĞİ) DENETİMİNDE DÜZENLENMEKTEDİR.

E K İ N Y A Y I N G R U B U

Ahşap • Sunta • Kereste • Makine • El aletleri • Boya • Kumaş • Aksesuar • Mobilya • Dekorasyon • Mimarlık • Tasarım
Wood • Furniture • Timber • Door • Window • Kitchen • Laminate • MDF • Architecture • Design • Tool • Machine

MESAN®

Farklı Fikirler, Kaliteli Ürünler...

PROLOCK

New Product



New Product

New Design



LINEFIX



facebook.com/mesanplastik



twitter.com/mesanplastik



linkedin/mesan-plastik



instagram.com/mesanplastik



youtube.com/mesanplastik

MESAN®

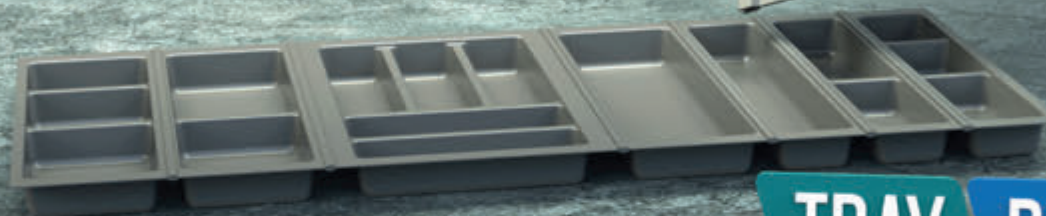

TRAY BOND®



FREE TRAY

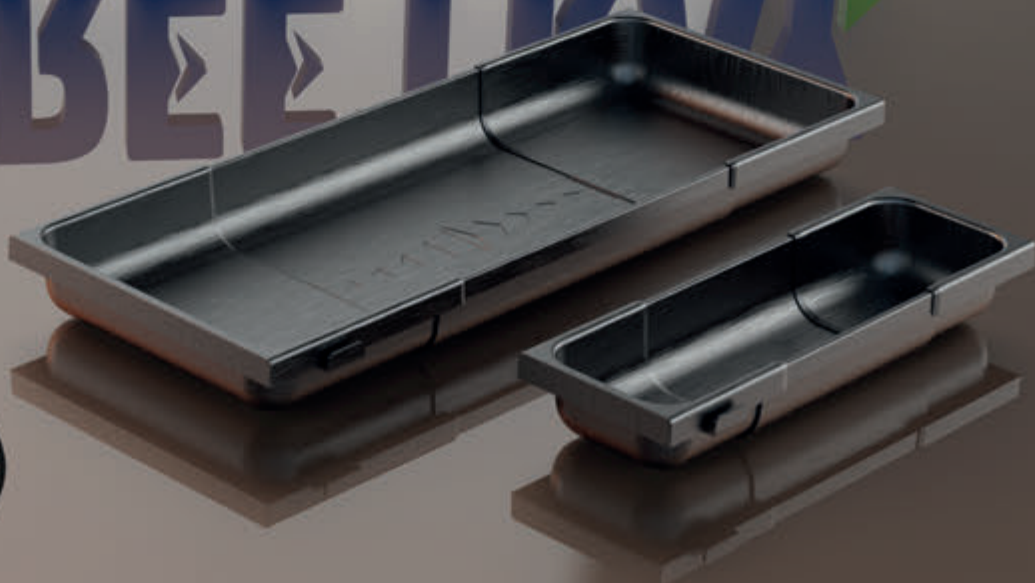

boğaziçi
malzemecilik

zirvedeki ortağınız...

BOMEKS®
mekanizma

bolifix®
yapıştırıcı

bo-lift®
amortisör

50'DEN FAZLA ÜLKEYE İHRACAT

BOĞAZIÇI MALZEMECİLİK Döşeme Tekstil San. ve Tic. Ltd. Şti.

Ramazanoğlu mah. Kaynarca cad. No:17/1
Şeyhli - Pendik / İstanbul

Tel: +90 (216) 378 20 03-04-05
Fax: +90 (216) 378 20 09

info@bomeks.com
www.bomeks.com

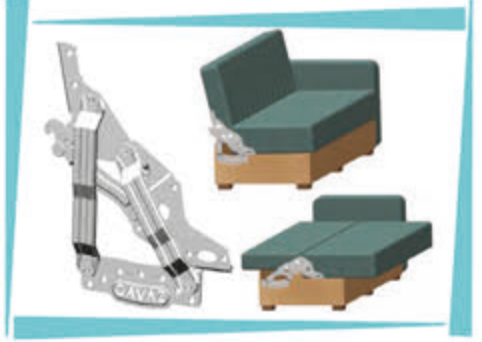



www.iafpalliance.com

Our publication is the sole member from Turkey of the largest professional global network of furniture specialized magazines.



GET THE INTERNATIONAL ADVANTAGE!
 Advertise in IAFP publications in your markets of choice

2019
NEW
COLLECTION

EXPLORE THE COSMOS

"Galaksinin gizeminden ilham alan Gentaş'ın yeni koleksiyonu"
"A new collection inspired by the mystery of the cosmos"

eknoisreklam.com



www.gentas.com.tr

GENTAS
a touch to life

MOBİLYA DEKORASYON

İKİ AYDA BİR TÜM TÜRKİYE'DE
DAĞITILAN YEREL SÜRELİ YAYIN

İmtiyaz Sahibi ve Sorumlu Yazı İşleri Müdürü
(*Publisher and Managing Editor*)
Nesip UZUN
nesipuzun-4@hotmail.com

Reklam Koordinatörü
Gülşen KARACA
gulsenkaraca@mobilyadergisi.com.tr

Grafik Tasarım
Gürsoy TOKGÖZ
gursoy@mobilyadergisi.com.tr

Muhasebe
gulsenkaraca@mobilyadergisi.com.tr

Abone İşleri
abone@mobilyadergisi.com.tr

Yayın Danışma Kurulu
(*Advisory Board*)

Prof. Dr. Ahmet KURTOĞLU
Prof. Dr. Gürsel Çolakoğlu
Prof. Dr. Hüseyin KOÇ
Prof. Dr. Gökay NEMLİ
Prof. Dr. Musa ATAR
Prof. Dr. Hülya KALAYCIOĞLU
Prof. Dr. Hasan EFE
Prof. Dr. Ali KASAL
Prof. Dr. Tuncer DİLİK
Prof. Dr. Cengiz GÜLER
Prof. Dr. Mustafa Hilmi ÇOLAKOĞLU
Yard. Doç. Dr. Cevdet SAÇLI
Dr. Cihan AYLA
Adnan SERBEST (Tasarımcı)
Munis TEZBAŞARAN (Samet A.Ş.)
Yasin Bilgin (Bilenor)
Heves Bilgin (Tasarımcı)

İngilizce Çeviri
Ekin UZUN
ekin.uzun@mobilyadergisi.com.tr

Uluslararası İlişkiler
Hanna UZUN
Avrupa Temsilciliği
Kamil UZUN
kamiluzun@mobilyadergisi.com.tr

İtalya Temsilcisi
Carlo GIOBBI
Köln Temsilcisi
Bilal UZUN
Hukuk Danışmanı
Av. Mehmet Bayezit

Baskı:

ŞAN Ofset Matbaacılık San. Tic. Ltd. Şti.
(0212 289 24 24)

Hamiydi Mah. Anadolu Cad. No:50 Kağıthane/ İstanbul

EKİN TASARIM
Reklamcılık Tic. Ltd. Şti.
Çengelköy Ata 2 Sitesi
Nilüfer Sokak No: 6
Üsküdar 34688 İSTANBUL / TURKEY
TEL: (0216) 486 29 40 - 41
FAKS: (0216) 486 29 20
www.mobilyadergisi.com.tr
mobilya@mobilyadergisi.com.tr

Mobilya Dekorasyon Dergisi'ne gelen yazıların
yayınlanma hakkı dergiye, eserlerin sorumluluğu
ise yazarlarına aittir. İzinsiz yazı ya da resim
kullanılamaz.

ISSN 1302-3179

SAYI: 155



EKİN YAYIN GRUBU
SEYAD, İAFP, MAKSDER ve FSM ÜYESİDİR



Avrupa Kalite Ödülü



SEKTÖREL HABERLER

- 14 WOODTECH VE INTERMOB Fuarlarına
Rekor Katılım
- 20 Reed-Tüyap İntermob ve Woodtech 2019,
Bu Yılı Yine Muhteşemdi
- 40 CİFF Shanghai 2019 Mobilya Fuarı Bu Yıl
Daha da Düyüyerek Gerçekleşti
- 46 Küresel Mobilya Endüstrisi 15-18 Ekim
2019'da bir kez daha Pordenone'de buluştu
- 52 Kompakt bir ortamda harika fikirler:
ZOW 2020
- 56 IAFP 2019 Genel Kurulu Çin Shanghai'de
gerçekleşti
- 60 II. Uluslararası Orman Endüstri Kongresi
ORENKO 2020
- 62 İMM Köln Avrupa basın konferansı
Atina'da gerçekleşti
- 68 Cezayir Woodex 2019 fuarı gerçekleşti
- 74 Furniture China Mobilya Fuarı 9-12 Eylül
2019'da Shanghai'de gerçekleşti
- 78 MİFF 2020 katılımcıları Yeni Asya
Sezonunu Başlattı
- 84 Efe 2020, mart ayı için hazırlanıyor
- 94 İtalyan Test Laboratuvarı Catas'ı ziyaret ettik
- 104 Mobilya sektörünün yeni gözdesi:
CNR İMOB OBJET
- 110 MAKSDER 10. Ulusal Mobilya Aksesuarları
Tasarım Yarışması sonuçlandı
- 120 YAPAY ZEKA'NIN Siber Güvenlikteki Pazar
Payı 38 Milyar Dolara Ulaşacak
- 128 Kimya Sektörü İhracatta 10 Ayda
Yüzde 18 büyüdü
- 152 32. Tüyap Woodtech 2019 fuarı yine
dolulu dolu geçti
- 164 Yeni Ürünler
- 172 Cezayir Uluslararası Ahşap İşleme
Teknolojileri Fuarı Ocak 2020'de

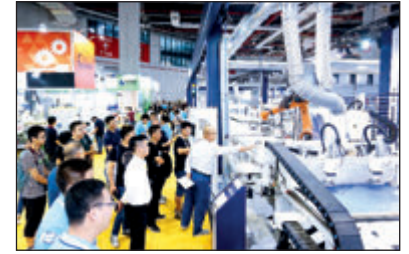

KASIM - ARALIK 2019

YAYIN GRUBUMUZDAN



- 12 Uluslararası Dergi Dağıtımı ve Fuar Katılımlarımız
- 40 CİFF Shanghai 2019 Mobilya Fuarı'ndaydık.
- 46 SICAM 2019'da yine Güçlü Bağlantılar Kurduk
- 56 IAFP 2019 Genel Kurulu'na katıldık.
- 62 İMM Köln Avrupa basın konferansı için Atina'daydık.
- 68 Cezayir Woodex 2019 Fuarı'nda dergilerimizi dağıttık.
- 74 Furniture China Mobilya Fuarı'na katıldık.
- 160 Mobilya Dergisi, İntermob 2019'da binlerce dergi dağıttı.



FİRMA HABERLERİ

- 66 **ARKOPA**, ekim ayında iki fuarı birlikte yaşadı
- 58 **ARTPAN**, Yeni ürünleriyle Tüypap İntermob 2019 fuarında yer aldı
- 124 **BETA** Kimya A.Ş. INTERMOB'da göz doldurdu
- 130 **BETA** Kimya A.Ş., yeni ürünlerini İntermob'ta sergiledi
- 59 **BIESSE**, 50. Yılına kutladı
- 134 **EGGER** Grubu, ISO 38200 Sertifikasının Sahibi Oldu
- 108 **GASAN** Amortisör, İntermob 2019'a kalitesiyle damga vurdu
- 100 **GENTAŞ**, İntermob 2019'da özel ürünleriyle göz doldurdu
- 148 **HOMAG**, yeni Türkiye yapılanmasını oluşturdu
- 102 %100 Malezyalı bir üretici firma: **HUP CHONG** Furniture Sdn. Bhd.
- 88 **KASTAMONU ENTEGRE**, "İnovasyon Bölümü" ile İntermob'un İlgili Odağı Oldu!
- 90 Kalite Çemberi'nin İlk Uluslararası Yarışmacısı **KASTAMONU ENTEGRE**'den
- 90 **KASTAMONU İTALYA**, Özel Koleksiyonu ile İkinci Kez SICAM Fuarı'nda
- 116 **KASTAMONU ENTEGRE**, 50. Yılına İstanbul'daki Gala Davetiyle Taçlandırdı
- 132 **ROMA** Kenarbanları, İntermob 2019'da Yerini Aldı
- 112 **SAMET**, İntermob'da kesintisiz 22 yıllık katılımını gerçekleştirdi
- 80 **TARLASAN** Plastik Sanayi, İntermob Fuarı'nda çok özel ürünlerini sergiledi
- 118 **YILDIZ ENTEGRE** ağacın sıcaklığını taş doku ile buluşturan yeni taş yüzeyini portföyüne ekledi!

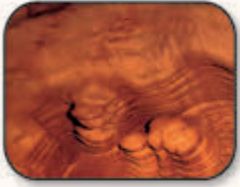

A Ahşap malzeme ve yan mamul ürünler

Wooden material & semi finished products

Arkopa	45
Artpan	33
Baytek	49
Dekorem	71
Egger Dekor / Roma	39 - Arka Kapak
Gentaş	5
Hanex	35 - 36 -37
Hupchong Furniture	31
Kastamonu Entegre	17
Lamenka / Asiller	61
Portakal Plastik	51
Salkim Orman	67
Tece	43
Teverpan	57
Türkmen	53 - 55

B Mobilya Aksesuarları

Furniture Accessories

Ben Mobilya	121
Berfino	97
Berrak Malzeme	77
Boğaziçi Malzemecilik	2 - 3
Burak Teker	117
Çetin Plastik	98 - 99
Delta	9

Disa Kulp	89
Divrik	103
Dizayn Ekol Plastik	105
Gasan	91
Hafele	Ön Kapak / 72 - 73
İçten Metal	101
Mepa	176 - Arka Kapak İçi
Mesan	Ön Kapak İçi - 1
Özdemir Malzemecilik	119
Samet	82 - 83
Starwood Yapı Market	11
System Sukasi / Karasu	114 - 115
Şeritçiöğlü	107
Tarlasan	64 - 65
Tüzün / Alu-style	92 - 93

C Aşındırıcı ve Kimyasallar

Abrassives and Chemicals

AET Marketing (Unimak)	142
Beta Kimya A.Ş.	125
Egger Dekor / ROMABOND	131
Frimpeks	129
Gökay Boya	126 - 127

D Makineler

Machinery

3-A (Unimak)	143
Airpak	168 - 169 - 170 - 171
Cemil Usta	174 - 175

Form Makina	150 - 151
FNT	157 - 158- 159
Özen Ağaç İşl. Mak	162 - 163
Unimak	136'dan 141'e kadar
UV Tek	167
Uzman Havalı Teknik	165
Varol Makine	144 - 145- 146 -147

F Etkinlikler, Fuarlar, Organizasyonlar

Activities, Fairs, Organizations

CIFF 2020	23
EFE 2020	29
FURNITURE CHINA 2020	27
GÜRTUR Travel 127. Canton İthal ve İhraç Ürünleri Fuarı	38
GÜRTUR i-Saloni	113
HEFİ 2. İstanbul Ev Elektronik Beyaz Eşya Ana ve Yan Sanayi Fuarı	96
IAFP	4
İNTERMOB & WOODTECH (TÜYAP Fuarcılık) Ön Kapak - 13	
MAKSDER (Mobilya Aksesuar Sanayicileri Derneği)	86 - 87
MERKÜR FUARCILIK Woodex Cezayir / Mebel Expo Özbekistan / Woodex İran	109
MIFF 2020	25
SICAM Pordenone 2020 (Exposicam Srl)	19
TAMDER (Tüm Ağaç İşleme Makinecileri Derneği)	173

YERLİYİZ DÜNYANIN HER YERİNDEYİZ...

Hayatı kolaylaştıran çözümler.



www.delta.com.tr



DELTA Büro Gereçleri
Endüstri Zimba Telleri Ticaret ve Sanayi A.Ş.

Tahtakale Vakıf İş Hanı No: 709
Eminönü - İstanbul / TÜRKİYE

T. +90 (212) 655 47 32 | info@delta.com.tr
F. +90 (212) 550 78 86 | www.delta.com.tr

PROBLEMSİZ ÇÖZÜMLER

Made in Türkiye



EDİTÖR'DEN
nesipuzun@mobilyadergisi.com.tr

2020 yine umutlarımızın yılı olsun...

Bu sayımızda uluslararası tanıtım çalışmalarımızın yoğunluğu Mobilya Dergisi'nin Kasım Aralık sayısına da yansdı. Haber ve içerik yoğunluğundan dolayı, her sayımızda işlediğimiz bir araştırma dosyasını bu sayıda yer yokluğundan koyamadık. Uzak Doğu'dan başlayan seyahatlerimiz Kuzey Afrika'ya, oradan da Türkiye ve İtalya'ya kadar uzandı.

Fuarlar sektörlerin nabzının attığı, ticari faaliyetlerin somut işleyişini ve iş dünyasının o anki durumunu anlamamızı sağlayan önemli buluşma noktalarıdır. Endüstriyel fuarlar show alanlarından çok ticari ilişkilerinin kurulduğu ve bu amaçla organize edilen yerlerdir. Kimse km'lerce yol tırlarca ürün taşıyıp, onca para harcayacağı yerlere show için gitmez. İnce hesaplanmış piyasa beklentilerini ve yeni iş ilişkilerini geliştirmek amaçlı gidilir. Yerel veya uluslararası hemen tüm fuarlar bu amaca yöneliktir. Türk mobilya ve yan sanayi sektörü için de durum budur ve Türk üreticisi son yıllarda agresif bir dirençle, dünyanın her yerinde yeni pazar arayışları içindedir. Özellikle iç pazarın daralması, içerde ödeme dengelerinin bozulması ve yüksek döviz kurları işletmelerin dışarı açılmalarını zorunlu kılıyor. Bu yıl gerçekleşen İnterzum Fuarı'na 160'ı aşkın Türk firmasının katılması bu direnci açıklıyor.

2019 yılının son sayısını çıkarıyoruz. Koca bir yılı yine umut ve beklentilerle, iflaslar, konkordatolar ve bunların neden olduğu zincirleme sorunlarla geçirdik. Sektör gerçekten zor bir dönemden geçiyor. Yapılan yatırımlar karşısında kapasitenin çok altında bir talep var. Toplumun öncelikli ihtiyaçları varken, mobilya gibi birincil olmayan bir tüketim alanının hareketsiz kalması kaçınılmaz olarak istihdama yansıyor. Krize rağmen fiyatlar artıyor. Mobilya ürünlerinde ithal girdi oranı düşmedikçe bu kaçınılmaz bir şey. Bu nedendir ki, tüm sektörlerin derdi ihracat; ancak bu da o kadar kolay olmuyor.

Dünya genelinde de önemli bir daralma yaşanırken, üretici tüm ülkeler aynı düşünceyle ihracata çalışıyorlar. Bu günden yarına pazarlar daralırken, bu pazarlarda rekabet daha da keskinleşerek sürecek. Bu durumda yerinden üretimde, girdilerinin ne kadarını rekabet edilebilirlik koşullarında iç pazardan karşılıyorsan, o denli avantajlısın ve global pazarda rekabet şansın da o denli yüksektir. Soru şu: Biz bunun neresindeyiz?

Kavgasız, bol kazançlı, huzur dolu, daha iyi bir yıl dileklerimle....

Nesip Uzun

nesipuzun@mobilyadergisi.com.tr



7/24

www.starwoodyapimarket.com



internet satış mağazamız ile hizmetinizdeyiz.

Mobilya Aksesuarlarında Yenilikçi Ürünler

Titus

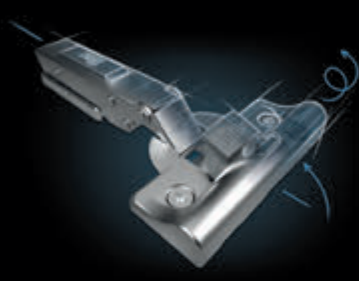

T-type Mentеше En Hızlısı!

- Üç yönden menteşe-taban montajı sağlar
- 4-5 menteşeli kapaklar için bile kolay montaj olanağı
- Ayarlanabilir Fren Mekanizması
- Farklı boyut ve ağırlıktaki kapılarda etkin ve yumuşak kapanma performansı

T-type Mentеше



Titus İkinci Nesil Kendinden Dübelli Mil

- Expando (Genişleme) özelliği ile daha sağlam bağlantıya imkan verir.
- Alet gerektirmeyen montaj olanağı ile ideal bağlantı özelliği

Quickfit TL2 & Cam3000



Glissando Fren Aparatı

- 'ConfidentClose' özelliği sayesinde sessiz, hızlı ve güvenilir kapanma
- Ayarlama düğmesi farklı ölçüler ve ağırlıklar ile uyumlu olarak çalışır.
- Kanıtlanmış Glissando Fren Mekanizması tasın içerisinde yer alır.
- Ayar düğmesi sayesinde frenleme hızını ayarlamaya imkan verir.

Fren Aparatı



Titus 10'luk Kendinden Dübelli Mil

- Yüksek performans sağlayan ideal bağlantı.
- Alet gerektirmeyen montaj olanağı.
- Plastik gömleğindeki yakalar daha ideal ve daha hızlı bağlantı imkanı sunar.

Quickfit TL2 & Cam3000



Dolap Kapakları ve Çekmeceler için Bas - Aç Sistemi

- Titus Bas-Aç sistemi standart menteşeler ile çalışmaktadır.
- Miknatısa ihtiyaç duymaz.
- Nikel kaplamalıdır.
- Aralık ayarlama mekanizması fazla çevrildiğinde yuvasından çıkmaz.

Bas-Aç



Titus Sistem 6 Kendinden Dübelli Bağlantı Elemanları

- Geliştirilmiş Müşteri Montaj Tecrübesi
- Alet gerektirmeyen montaj
- Sürekli güçlü bağlantı için genişleme özelliği
- 'Klix' kilitleme özelliği sayesinde dayanıklı ve sürekli bağlantı

Quickfit Expando

Titus Ürünlerinin Türkiye Tek Yetkili Satıcısı STARWOOD YAPI MARKETLERİ A.Ş.'dir.



100 TL ÜZERİ ALIŞVERİŞLERDE PEŞİN FİYATINA VADE FARKSIZ KOŞULSUZ ŞARTSIZ

WORLD

+bonus card



CARD FINANS

maximum

Paraf

AVANTAJLI TAKSİT SEÇENEKLERİ

Yeni ürünlerden ve anlık kampanyalardan anında yararlanmak için;



facebook.com/starwoodyapimarketleri



twitter.com/StarwoodYapi



youtube.com/starwood_yapi_market



instagram.com/starwoodyapimarket



STARWOOD
YAPI MARKET

STARWOOD YAPI MARKETLERİ A.Ş.

Genel Merkez: 0212 670 53 00 (pbx)

satıs@starwoodyapimarket.com.tr

www.starwoodyapimarket.com.tr

444 9 796
444 9 SYM

EKİN YAYIN GRUBU ULUSLARARASI DERGİ DAĞITIMI VE FUAR KATILIMLARIMIZ



1- **TÜYAP İNTERMOB & WOODTECH;**
İstanbul - TÜRKİYE, 12 - 16 Ekim 2019

2- **FURNITURE CHINA 2019;**
Şanghai - ÇİN, 9-12 Eylül 2019

3- **CIFF SHANGHAI 2019;**
Şanghai - ÇİN, 8-11 Eylül 2019

4- **IMM KÖLN ATİNA SUNUMU;**
Atina - YUNANİSTAN, 25 - 26 Eylül 2019

5- **CEZAYİR WOODDEX 2019;**
CEZAYİR, 11 - 14 Eylül 2019

6- **SICAM 2019;** Pordenone - İTALYA,
15 - 18 Ekim 2019

7- **LIGNA 2019;** Hannover - ALMANYA,
27 - 31 Mayıs 2019

8- **EFE 2019;** Kuala Lumpur - MALEZYA,
9 - 12 Mart 2019

9- **MIFF 2019;** Kuala Lumpur - MALEZYA,
8 - 11 Mart 2019

10- **INTERZUM 2019;** Köln - ALMANYA,
21 - 24 Mayıs 2019

11- **CIFF GUANGZHOU 2019;**
Guangzhou - ÇİN, 18 - 21 Mart 2019

12- **MEBLE POLAND 2019;**
Poznan - POLONYA, 12 - 15 Mart 2019

13- **CIFF INTERZUM 2019;**
Guangzhou - ÇİN, 28 - 31 Mart 2019

14- **INTERZUM ZÜRİH TOPLANTISI;**
Zürich - İSVİÇRE, 14 Şubat 2019

15- **IMM KÖLN;** Köln - ALMANYA,
14 - 20 Ocak 2019

16- **DUBAI WOOD SHOW 2019;**
Dubai - BAE, 12 - 14 Mart 2019



WOODTECH

**33. Uluslararası Ağaç İşleme Makineleri,
Kesici Takımlar, El Aletleri Fuarı**

33rd International Wood Processing Machines,
Cutting Tools, Hand Tools Fair

www.woodtechistanbul.com

10 - 14 Ekim / October 2020



INTERMOB

**23. Uluslararası Mobilya Yan Sanayi,
Aksesuarları, Orman Ürünleri ve
Ahşap Teknolojisi Fuarı**

23rd International Furniture Side Industry,
Accessories, Forestry Products and
Wood Technology Fair

www.intermobistanbul.com

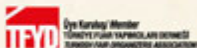

TS EN ISO 9001:2015

TÜYAP İSTANBUL

**TÜYAP FUAR VE KONGRE MERKEZİ
TÜYAP FAIR CONVENTION AND CONGRESS CENTER
Büyükdere, İstanbul / Turkey**

Reed | TÜYAP
Reed Tüyap Fuarçılık A.Ş.

BU FUARLAR 5174 SAYILI KANUN GEREĞİNCE TOBB (TÜRKİYE ODALAR VE BORSALAR BİRLİĞİ) DENETİMİNDE DÜZENLENMEKTEDİR.
THESE FAIRS ARE ORGANIZED WITH THE AUDIT OF TOBB (THE UNION OF CHAMBERS AND COMMODITY EXCHANGES OF TURKEY) IN ACCORDANCE WITH THE LAW NO.5174.

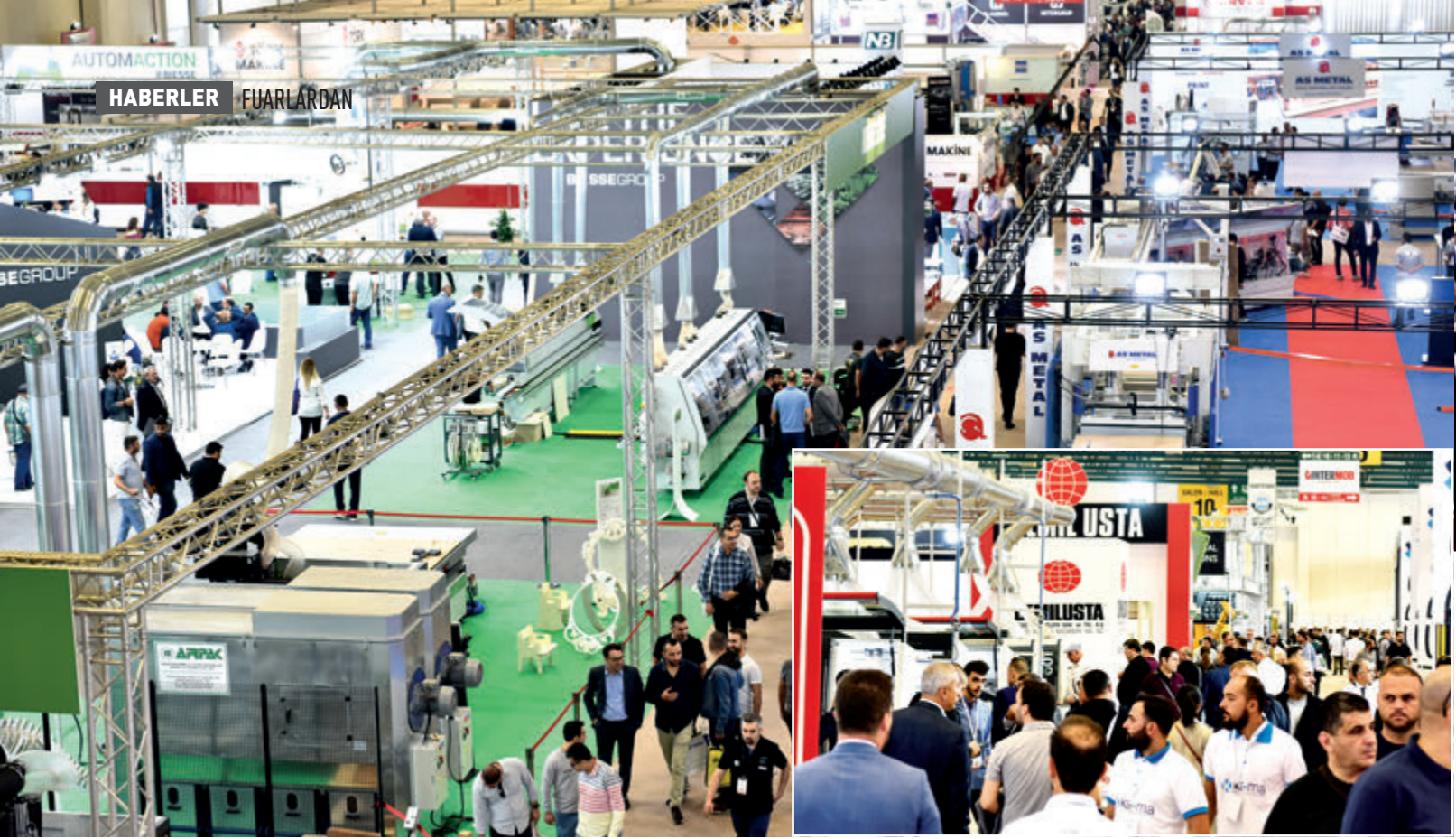

WOODTECH VE İNTERMOB FUARLARI'NA REKOR KATILIM!



Reed Tüyap tarafından eşzamanlı olarak düzenlenen 32. Ağaç İşleme Makinesi - Uluslararası Ağaç İşleme Makineleri, Kesici Takımlar, El Aletleri Fuarı ve 22. İntermob - Uluslararası Yan Sanayi, Aksesuarları, Orman Ürünleri ve Ahşap Teknolojisi Fuarı, mobilya ve

ağşap endüstrilerini 12-16 Ekim 2019 tarihlerinde TÜYAP Fuar ve Kongre Merkezi, Büyükçekmece, İstanbul'da buluşturdu.

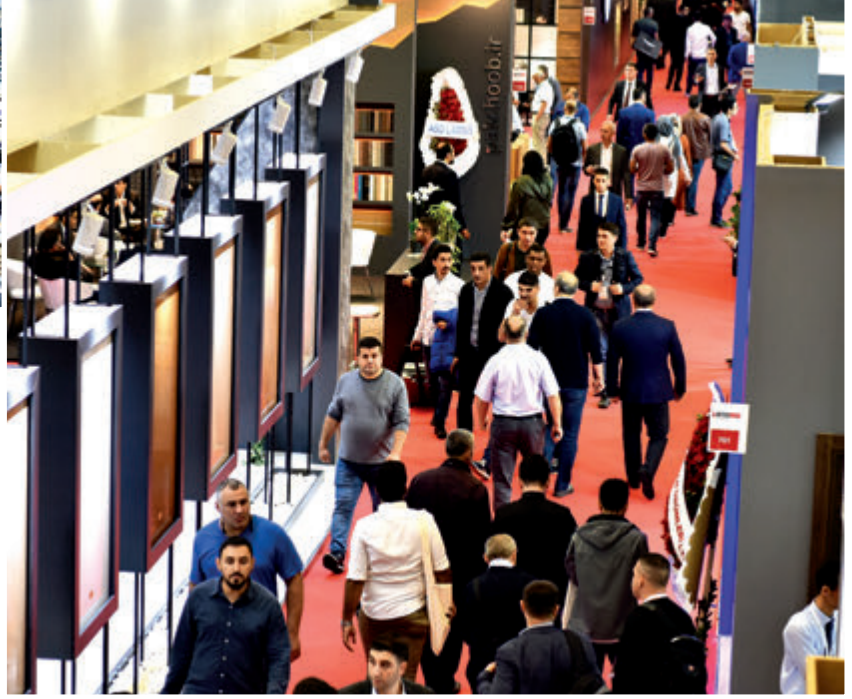

Ahşap ve mobilya yan sanayi üreticileri ve ihracatçılarıyla sektörün yerli ve yabancı profesyonellerinin bir araya geldiği WoodTech ve İntermob fuarları, bu yıl bir rekora daha imza atarak 126 Ülkeden 77.627 sektör temsilcisini aynı çatı altında buluşturdu. REED TÜYAP tarafından Ağaç İşleme Makine ve Yan Sanayisi İş Adamları Derneği (AİMSAD) ve Mobilya Aksesuar Sanayiciler Derneği (MAKSDER) iş birliğiyle düzenlenen fuar; katılımcı ve ziyaretçilerine beklentinin fazlasını sağladı.

Ahşap ve mobilya yan sanayi endüstrilerinin Avrasya'daki en büyük buluşma platformu olan WoodTech ve İntermob fuarları, 35 ülkeden 804 firma ve firma temsilciliğini 123.000 m2 kapalı alanda buluşturarak, sektör katılımcılarından tam not aldı.

Yurtiçinde 37, Yurtdışında 31 Alım heyeti bir araya geldi!

Çok etkili bir tanıtım faaliyeti olan ve çevre ülkelerde faaliyet gösteren Tüyap yurtdışı ofisleri ve tüm dünyaya yayılmış küresel temsilcilik ağı aracılığıyla özellikle Avrasya coğrafyasında sektöre hakim ekiplerimiz katılımcılarımızı aradıkları müşterilerle buluşturmak adına buldukları ülkelerde alım heyeti çalışmalarını yıl boyunca aralıksız sürdürdüler.

Sektörün gelişimine katkı sağlamak için Reed Tüyap'ın davetlisi olarak fuara gelen; Almanya, Arnavutluk, Azerbaycan, Bahreyn, Bosna Hersek, Bulgaristan, Cezayir, Filistin, Gürcistan, Hırvatistan, İran, Irak, İsrail, Katar, Kosova, Kuveyt, Libya, Lübnan, Makedonya, Moldova, Özbekistan, Romanya, Rusya, Sırbistan, Sudan, Tunus, Ukrayna, Ürdün, Umman ve Yunanistan'ın aralarında bulunduğu toplamda 31 ülkeden ve Türkiye'nin 37 ilinden gelen alım heyetiyle WoodTech ve İntermob Fuarları'nda bir araya geldi.

Fuar kapsamında yurt içi ve yurt dışından gelen sektör profesyonelleri, sektörün gelişimi için önemli iş birliklerine imza attılar.

Promatt Özel Bölümü Dördüncü Yılı Kutladı!

2016 yılında ilk kez İntermob Fuarı bünyesinde görülmeye çıkan Promatt; Yatak İmalatı

Yan Sanayi, Ekipman, Hammadde ve Makineleri Özel Bölümü dört yıl içinde yatak endüstrisinin cazibe merkezi olmayı başardı. 12-16 Ekim 2019 tarihlerinde Tüyap Fuar ve Kongre Merkezi'nde üçüncü kez ziyaretçileri ile buluştu.

Bu yıl da 13. Salonda yer alan Promatt, İntermob'un kapsamını genişleterek fuarların daha geniş bir ziyaretçi kitlesine hitap etmesini sağladı.

“Ekonomik Kalkınmada İhracat ve İnovasyon” Paneli

Fuarın 3.günü, 14.10.2019 tarihinde saat 14.00 – 16.45 arasında Karadeniz salonunda gerçekleşen iki oturumdan oluşan ve Orman Mühendisleri Odası İstanbul Şubesi tarafından düzenlenen “Ekonomik Kalkınmada

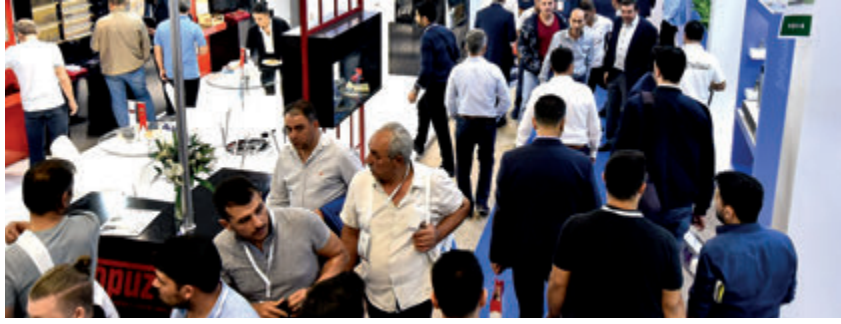

İhracat ve İnovasyon" temalı panel, sektörün tüm paydaşlarını aynı çatı altında buluşturdu.

Dijital Dönüşümün Meyveleri Alınıyor

"Yeni Nesil Fuarçılık" sloganıyla gelişen ve değişen tüketici taleplerini karşılamak ve sektörü gelecekle buluşturmak için, hızlandırılan ar-ge çalışmaları meyvelerini verdi. 2017 yılında ilk kez fuarçılık alanında bir ilke imza atarak hizmete sunulan "Firma Eşleştirme Sistemi" katılımcı ve ziyaretçilerin hizmetine açılmıştı. Firma Eşleştirme Sistemi ile Online Davetiye formunu dolduran ziyaretçilere ilgilendikleri ürün gruplarını seçme olanağı sunulurken, seçilen ürünleri

sergileyen katılımcı firmalar ziyaretçiye öneriliyor ve ziyaretçiler de bu katılımcılara dijital ortamda randevu talebi gönderebiliyorlar. Bu sayede fuarı ziyaret edenlerin yüzlerce firmanın arasında aradıkları ürünleri üreten firmalarla buluşmaları kolaylaşıyor.

2016 yılından itibaren Tüyp bünyesindeki tüm fuarlarda faaliyete geçen MyTüyp Mobil Uygulaması ile 123.000 metrekairelik bu devasa etkinlik ziyaretçilerin ceplerine sığdırıldı. MyTüyp sayesinde ziyaretçiler aradıkları ürün ve etkinlikleri kolayca buluyor ve fuarın etkinliği 5 günlük bir zaman diliminden çıkıp tüm yıla yayılıyor. Ayrıca, alan içi navigasyon uygulaması ile, ziyaretçiler fuar alanında gitmek istediği stand ya da salon ile ilgili tarif alabiliyor ve uygulamanın kendilerine önerdikleri rota üzerinden aradığını rahatlıkla bulabilme imkanına sahip olabiliyorlar.

Detaylı Bilgi İçin Bizi Sosyal Medya'da Takip Edin:

WoodTech ve İntermob'un Facebook ve LinkedIn hesaplarını takip ederek hem fuarlar, hem de sektör hakkında detaylı bilgiye ulaşabilirsiniz:

Facebook: @ woodtech.intermob

LinkedIn: @ wood-tech-intermob

10 Ekim 2020'de görüşmek üzere

Sektöre yeni pazarlar sunmak için pazarlama ağını genişleten WoodTech ve Intermob Fuarları, gelecek yıl 10-14 Ekim, 2020 tarihlerinde önemli iş bağlantılarına ev sahipliği yapmaya ve yeni pazarlara açılmak ve mevcut pazar paylarını arttırmak isteyenler için etkin bir ticaret platformu olmaya devam edecek.

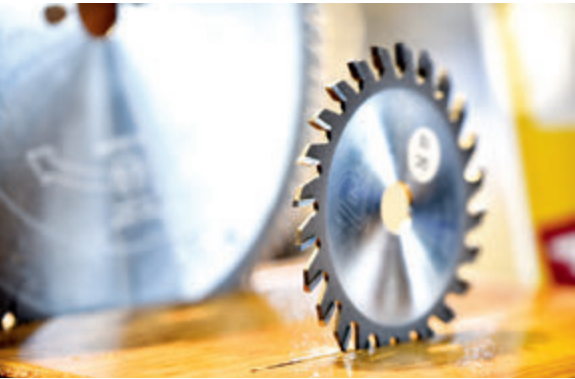

50 YILDIR SİZİNLEYİZ!



Kastamonu Entegre 50 yıldır sizin için üretmenin, yaşamınıza konfor ve mutluluk katmanın gururuyla Türkiye'nin ve dünyanın üretici gücü olmaya devam ediyor.



Ekin Yayın Grubu Sektörel Datalarını sizlerle paylaşıyor

Mobilya ve orman ürünleri ile Ahşap işleme makineleri sektöründe 28 yıllık yayıncılık tecrübesi bulunan Ekin Yayın Grubu, yıllar sürecinde oluşturmuş olduğu sektörel ve önemli ulusal ve uluslararası mail datalarını sektör kullanımına açtı.

Bu amaçla uzun süredir dergilerimiz ve dergilerimize reklam veren firmalarımızın tanıtımı için kullandığımız haftalık basın bültenlerimizi firmaların önemli kampanyaları ile etkinlik ve tanıtımları için de kullanacağız. Yurtiçinde mobilya yan sanayi, aksesuar, makine, yüzey malzemeleri, satıcı ve bayiler ile mutfak üreticileri satıcı ve ilgili malzeme satıcıları yarı mamülcüler ile mobilya sektörünün hemen tüm segmentlerinde faaliyet gösteren binlerce firmaya ürün ve hizmetlerinizi ulaştırmak artık çok daha kolay olacaktır. B&B iletişimin en hızlı yolu olan anlık maillerle sizi de hedeflediğimiz pazarla buluşturuyoruz.

Yurtdışında ihracat amaçlı çalışan firmalar için Avrupa'nın ve balkanlar ile Ortadoğu ve Kuzey Afrika ülkeleri önemli mobilya alıcıları, üreticilerin adreslerine gerçek tabanlı maillerle tanıtımınıza hizmet vereceğiz.

- Uluslararası standartlarda gönderim,
- Şeffaf ve kontrol edilebilir istatistiklerle siz de firmanızı her yerde tanıtınız.

Gönderimleriniz için bizi arayınız.

www.mobilya.dergisi.com.tr

nesipuzun@mobilyadergisi.com.tr

adresinden bize ulaşarak data gönderim fiyat listemizi isteyiniz.

Ekin Yayın Grubu dijital pazarlama



13-16
E K I M
2020

PORDENONE FUARI



® ULUSLARARASI
MOBİLYA
ENDÜSTRİSİ
AKSESUAR VE
EKİPMANLARI
FUARI

Exposicam srl
Via G. Carducci, 12 • 20123 Milano
Tel: +39 0286995712
info@exposicam.it



www.exposicam.it



Reed-Tüyap İntermob ve Woodtech 2019, bu yıl yine muhteşemdi



İstanbul Tüyap Fuar Merkezi'nde 22.'si yapılan İntermob ve 32.'si gerçekleşen Woodtech Fuarları 12-16 Ekim 2019 tarihleri arasında gerçekleşti.

Her yıl gerek katılımcı sayısı, gerekse de ziyaretçi profiliyle büyüyen ve etkili olan, bölgemizin en büyük sektörel buluşması gerçekleşti.

Mobilya imalat sektöründe üretime konu hemen tüm girdi ürünlerin yer aldığı fuar, bu özelliğiyle dünyanın en önemli fuarı niteliğinde bulunuyor. Bilindiği gibi gerek Woodtech, gerekse de İntermob ve promat bölümleri her biri kendi içinde farklı fuarlar olarak gerçekleşen etkinliklerdir.

Yıllardır Reed - Tüyap çatısı altında gelenekleşen bu devasa Show, bu özelliğiyle de özel bir durum oluşturuyor. Bu durum profesyonel alıcılar için çok özel bir fırsat yaratmaktadır. Büyük yatırımcılar önce ma-

kine parkını tamamlıyor, eksiklerini görüyor yeni teknolojileri de gözlemleyerek yatırımlarını daha iyi değerlendirebiliyor. En az iki gün süren makine görüşmelerinden sonra hammadde alanı için 6, 7 ve 8. Salonlara gider burada global aktör düzeyinde firmalarla paneller ve yeni desenler üzerinde alternatif görüşmeler gerçekleştirilir. Son olarak da aksesuar ve bağlantı elemanları ihtiyaçları için 12 ve 14. Salonları ziyaret eder.

Bu fuarın diğer hiçbir fuarda olmayan özelliği yatırımcıya kısa zamanda çok önemli zaman ve fırsatlar kazandırması, üretime konu tüm ürün ve malzemeyi görebilme fırsatını tanımasıdır. Dünyada hemen her



ülkede fuarların gerçekleşiyor olması belli fuarları daha cazip hale getiriyor. Bu anlamda aynı sektörde yıl içinde onlarca fuarın gerçekleştirilmesi ülkemizde bu fuarın da her yıl yapılmasını zorunlu hale getiriyor,

Tüyap-Reed İntermob ve Woodtech fuarı aynı zamanda ülkemize önemli bir katma değer kazandıran lokomotif bir fuardır. Ligna fuarı örnek gösterilerek 2 yılda yapılmasını düşünen firmalar bu kadar alternatif fuar yatırımların her yerde çoğaldığı bir zamanda bu kadar başarılı ve sektörümüzü geliştiren bir fuarı neden 2 yıla öteleyelim. Uluslararası fuar şirketleri o yıl hemen bir fuar takvimi koyarlar ve oturmuş bu yapılanmayı bozarlar. Kaldığı Reed-Tüyap çok özel konseptte benzeri pek olmayan bir başarıyı yakalamış bütüncül bir fuardır ve kendini uluslararası alanda kabul ettirmiş başarılı bir organizasyondur. Tam da bu nedendir ki bir çok ülkede yan sanayi fuarlarına aħşap işleme makineleri de eklenerek





fuarın etki gücü arttırılmaya, bu yolla daha iyi alıcılar çekilmeye çalışılıyor. Ciff Shanghai'de ve bu yıl Malezya fuarlarında bu konsept kondu ve etkili de oluyor. Toplam 14 salon ve 1 kapalı çadırda gerçekleşen fuarımız her yıl etki gücünü arttırarak daha prestijli bir fuar haline geliyor.

Her yıl kendi rekorunu kıran ve hemen tüm Avrasya bölgesinin buluşma noktası haline gelen Reed-Tüyap fuarı bu yıl 126 farklı ülkeden 77.500 sektör temsilcisini buluşturarak beklentilerin de ötesine geçti.

Bu yıl 123 bin m² kapalı alanda gerçekleştirilen fuarda mesleğe dönük hemen her şey

vardı. İlk 3 günün olağanüstü yoğun geçmesi katılımcıyı fazlasıyla mutlu etti.

Kurulduğu günden buyana fuarın müdavimleri arasında olan yayın grubumuz da bu yıl yine 6-7 ana giriş salonlarındaki yerinde ürünlerini sergiledi. Fuar boyunca gerek ziyaretçilere ücretsiz dergilerimizi dağıtarak gerekse de stand ziyaretleriyle fuarın ve sektörün nabzını tutarak fuardaki gelişmeleri yerinde izledik. 15 yıldır hiç aksatmadan Reed-Tüyap Fuar Aktual gazetemizi çıkardık. Her yıl daha da büyüyen fuarda doğaldır ki tüm firmalarımızı ziyaret edemedik, bir yandan kendi standımızda





新品首发
 商贸首选
 Better Life
 Better Work

BETTER LIFE BETTERWORK

The 45th China International Furniture Fair (Guangzhou)



2020

GUANGZHOU	18-21 March 2020	Home Furniture
PAZHOU	28-31 March 2020	Office Show & CIFM/interzum guangzhou
China Import & Export Fair Complex	PWTC Expo	NICEC

SHANGHAI	07-10 September 2020
HONGQIAO	National Exhibition and Convention Center (Shanghai)





misafirlerimizi ağırlarken kalan zamanda firma ziyaretleri yapmaya çalıştık. Uğrayamadığımız dostlarımız bizleri hoş görsünler, gelenlere de buradan teşekkürlerimizi iletiyoruz.

Bu yıl gerçekten de fuarda çok şey vardı. Yüzey üreticileri birbirinden güzel ve farklı desen, renkleriyle çok özel koleksiyonlar yaratmışlar. Doğayı kopyalamak yaşadığımız evrende her nesnenin bizi etkileyen özellikleri tasarımın konusu oluveriyor. Bir bakıyorsun evren, cosmos onun büyüleyici görüntüsü kağıda yansımış, kah, 12 bin yıllık Göbeklitepe esin kaynağı olmuş. Türk panel üreticileri dijital dünyayı çok başarılı bir şekilde kullanıyor ve tasarımcılara harika malzemeler





6-9 MARCH
MITEC & PWTC
Kuala Lumpur

Largest Furniture Trade Show in Southeast Asia

**Design
Connects
People**

www.miff.com.my

Reinventing lifestyles and smart designs for global furniture trade

- ▶ **Asia's first furniture show in 2020** With new look, designs and products
- ▶ **Featuring MUAR - Furniture city of Malaysia** World's biggest market place for Malaysian wood and panel furniture
- ▶ **Largest sourcing destination for office furniture in Southeast Asia**
- ▶ **Malaysia and beyond** Welcoming exhibitors from Asia's and other furniture leading countries
- ▶ **Visa friendly Malaysia** Attracting thousands of buyers from 140 countries and regions every year

Featuring :



MIFF OFFICE



MIFF Timber Mart



Millennials@Design

Organised by :



T +60 3 9771 2688

F +60 3 9771 2799

E info@miff.com.my

Strategic Partner :





veriyorlar. Keza makine üreticilerimiz çok iyi makineler yapıyorlar ve bunların bir kısmı yakın gelecekte çok önemli birer global aktör olacaktır.

Evet tüm bunlar üst üste yaşadığımız ülke krizlerinin tam da ortasında gerçekleşiyor. Belki de zor şartlar insanlar gibi firmaları da kamçılıyor ve onları uluslararası pazara doğru zorunlu sürüklüyor; ya varsın, ya da öl. Koşmayana ekme yok misali.



FURNITURE CHINA 2020

第二十六届中国国际家具展览会
THE 26TH CHINA INTERNATIONAL FURNITURE EXPO

8-12 SEP. 2020

SNIEC | SWEECC, Pudong Shanghai

Sourcing Affordable High-end
Furniture, Decor & Accessories
from 3,500 Exhibitors

Concurrent
Event

MAISON
— Shanghai —



摩登上海时尚家居展

Organizer



中国家具协会
China National Furniture Association

sinexpo
informamarkets

WWW.JJGLE.COM





Export Furniture Exhibition, Malaysia

COMPLIMENTARY
BUYERS' HOTEL STAY

+603-6270 9332

info@efe.my



9-12
MARCH
2020

KLCC

www.efe.my



Product Design
Courtesy of:
Marcoco Furniture
Industries Sdn Bhd

Presented by: Organised by: Endorsed by:



Supported by:

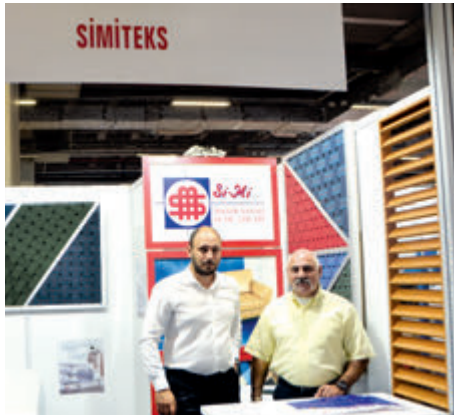
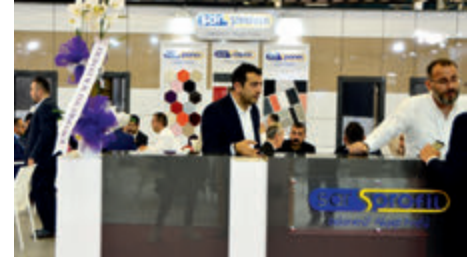



**Hup Chong
Furniture**

**Visit Us @
EFE 2020
Hall 2 - B01**



B2078 SEATTLE COLLECTION

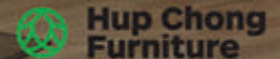

PT 1652, BATU 5-¼, JALAN KAPAR
41400, KLANG,
SELANGOR DARUL EHSAN,
MALAYSIA.

d: +(60)3 3291 4232
t: +(60)3 3291 5001 Ext: 130 / 123
f: +(60)3 3291 4231
e: marketing@hupchongfurniture.com

www.hupchongfurniture.com

homechoice
INSPIRING A LIFESTYLE ALTERNATIVE



HC17008 TACOMA COLLECTION

**Visit Us @
EFE 2020
Hall 2 - B02**

PT 1652, BATU 5-¼, JALAN KAPAR
41400, KLANG, SELANGOR DARUL EHSAN,
MALAYSIA.

t: +(60)3 3291 4620
f: +(60)3 3290 4231
e: marketing@homechoice.com.my



CPL (Laminat) Serisi / CPL Collection

YM2 CPL Alaska Beyaz
YM2 CPL Alaska White
Alaska White



ARTLAM
Kapının Sanatsal Yüzü

Renk Seçenekleri Color Options



CPL Teak
CPL Teak



CPL A. Ceviz
CPL A. Walnut



CPL Alaska Beyaz
CPL Alaska White

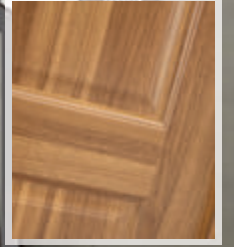
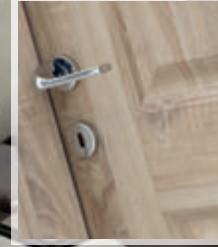

Lake Serisi / Lacquered Collection

YPY1 Lake 4 mm Astarlı
YPY1 Lacquered 4 mm White Prime Coated
Lake



ARTPAN
Kapının Sanatsal Yüzü

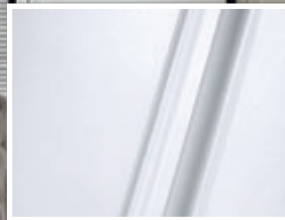

Prestijli konut, otel, taahhüt gibi tüm projeleriniz için

MOBİLYA, LAKE VE LAMİNAT KAPI
ÜRETİMİNDE ESTETİK PRATİK VE
EKONOMİK ÇÖZÜM ORTAĞINIZ...!

Detaylı teknik bilgi, doküman ve ürünlerin
TEKNİK ÇİZİMLERİ & 3D MODELLERİ İÇİN

www.artpan.com.tr/mimarlara-ozel

linkinden ulaşabilirsiniz.



www.artpan.com.tr info@artpan.com.tr



HANEX

Strong partners for the Turkish market

Türkiye pazarı için güçlü ortaklar



www.hanex.com.tr

Hanex Ltd. Şti. | T +90 216 399 69 70 | hanex@hanex.com.tr

SURTECO



Meton isimli dekor metal ve betonun bir kreasyonudur. Meton bazen perdahlı metal, bazen dökme beton ve diğer zamanlarda ipek gibi yumuşak veya ham saf özellik gösterir. Ayrıca, yine mat tek renk veya parlak metalik özellikli, zarif minimalist veya görkemli ve etkileyicidir. Büyüleyici görünümü onu parke, mobilya, duvar paneli ve masa üstü kullanımı için uygun kılar.

www.surteco.com
www.hanex.com.tr

HANEX

Bağdat Cad. No: 530 / 532 - 42 34846 Maltepe - İSTANBUL
Tel: +90 216 399 69 70 Fax : +90 216 399 73 15 - 23

» CPS+

The gold standard for efficient continuous press systems

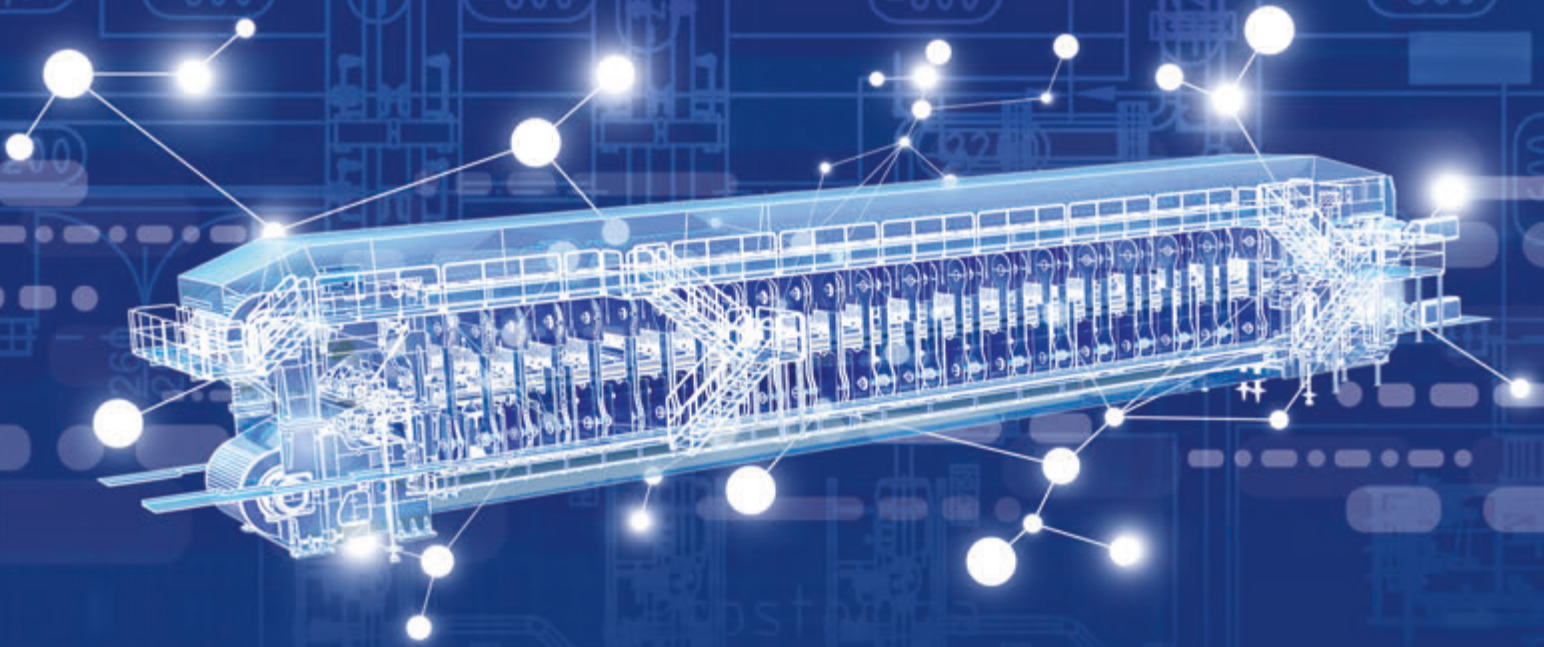

More than 20 sold worldwide

- 5 continents
- 10 in operation by the end of 2018
- All panel types (PB, MDF and OSB)
- Lengths from less than 15 to more than 60 meters
- All panel widths



Highest Productivity



Optimum Board Quality



Reduced Material Consumption



Lowest Lifecycle Costs

Discover more benefits of the gold standard.
Visit www.dieffenbacher.com/nextlevel

DIEFFENBACHER

HANEX

www.hanex.com.tr

hanex@hanex.com.tr

ÇİN

www.fuartaakip.com

127.CANTON İTHAL VE İHRAC ÜRÜNLERİ FUARI

1. Devre
15 - 19 Nisan

2. Devre
23 - 27 Nisan

3. Devre
01 - 05 Mayıs

Guangzhou / ÇİN

TÜRK HAVA YOLLARI
İLE YOLCULUK

FIRST CLASS
OTELERDE KONAKLAMA

axess + bonus
card WORLD

Uzakdoğu'nun en büyük, dünyanın da 3.büyük fuarlarından biridir. 1957 yılından bu yana üç ayda bir düzenli olarak toplam 50.000'den fazla ürün sergilenmektedir. Her yıl Nisan-Mayıs ve Ekim-Kasım aylarında 15 - 19 / 23 - 27 Nisan / Ekim ve 01 - 05 Mayıs / 31 Ekim - 04 Kasım'da 3 periyot olarak yapılmaktadır. Çin'in ithal ve ihrac ettiği tüm ürünler aynı anda bu fuarda sergilenmektedir. Her yıl bu fuarda yaklaşık 200 ülkeden 167 bin kişi, Çin'in ithal ve ihracat ürünleri fuarına katılmadan önce 2000'li yıllarda ihracatçı / ithalataci olarak sergiler, almış ve mal almışlardır. Fuarın Toplam hacmi her adımda 12 - 15 milyar USD'dir. Çin'in karetrafı CANTON fuar beklere, Çin'in ithal ve ihracat ürünleri fuarı, Guangzhou şehrinde yeni fuar alanı Pazhou Complex'te 3 periyot olarak düzenlenmektedir.

Sektör Dağılımı

Program Kodu



Uçuş - Destinasyon



Guangzhou Otelleri

İki Kişilik
Odada

Tek Kişilik
Oda Farkı

I.DEVRE 15 - 19 NİSAN

- Büyük Makine ve Ekipmanlar
- Otomotiv & Motoriklet & Bisiklet
- Araç Yedek Parçaları
- Kimyasal Ürünler
- İnşaat Makineleri
- Elektronik ve Elektrik Ürünleri
- Bilgisayar ve İletişim Ürünleri
- İşletme Ekipmanları
- İnşaat ve Dekorasyon Mal.
- Sihhi Teslat
- Banyo Malzemeleri
- Hırdavat
- Uluslararası Sergi Alanı

II.DEVRE 22 - 27 NİSAN

- Züccaciye & Ev Ürünleri
- Genel Seramik & Züccaciye
- Ev Dekorasyonları
- Elçi Cam Eşyalar
- Mobilya ve Bahçe Ürünleri
- Örme, Rattan ve Demir Eşyaları
- Taş ve Demir Ürünleri
- Kozmetik
- Saat, Ölçüm ve Optik Ürünler
- Oyuncak
- Hediyeleşme Promosyon
- Kutlama Ürünleri

III.DEVRE 01 - 05 MAYIS

- Konfeksiyon
- Çocuk - Spor Giyim
- Kürk Deri ve Benzer Ürünler
- Moda Aksesuar ve Takılar
- Ev Tekstilleri
- Tekstil ve Kumaş
- Hali ve Duvar Kağıtları
- İlaç ve Sağlık Ürünleri
- Tıbbi Aletler
- Spor,Tatil ve Ürünler
- Ofis Malzemeleri
- Ayakkabı Çanta ve Bavul

15 EKİM - 19 NİSAN 2020

1.Devre (Makina, Otomotiv, Hırdavat, İnşaat, Elektronik, Kimya, Ham madde)

1 8 Gece 9 Gün
TK1 12 - 18 Nisan

Ist. - Hong Kong - GUANGZHOU - Ist.
THY ile Direkt Uçuş

2 gece (4* Kimberley Hotel) Hong Kong
4 gece (5* Dong Fang Hotel) Guangzhou

2195 € 595 €

2 7 Gece 8 Gün
TK2 14 - 19 Nisan

Istanbul - GUANGZHOU - Istanbul
THY ile Direkt Uçuş

5 gece (5* Dong Fang Hotel) Guangzhou

2145 € 495 €

22 EKİM - 27 NİSAN 2020

2.Devre (Züccaciye, Mutfak, Dekorasyon, Hediyeleşme, Mobilyalar, Oyuncak, Kozmetik)

3 7 Gece 8 Gün
TK3 22 - 27 Nisan

Istanbul - GUANGZHOU - Istanbul
THY ile Direkt Uçuş

5 gece (5* Dong Fang Hotel) Guangzhou

2195 € 550 €

01 - 05 MAYIS 2020

3.Devre (Tekstil, Spor, Aks, İplik, Kumaş, Medikal, Gıda, Kırtasiye, Ayakkabı, Çanta)

4 7 Gece 8 Gün
TK4 30 Nis. - 05 May.

Istanbul - GUANGZHOU - Istanbul
THY ile Direkt Uçuş

5 gece (5* Dong Fang Hotel) Guangzhou

2095 € 495 €

15 NİSAN - 27 NİSAN 2020

1+2.Devre Bir Arada

5 13 Gece 14 Gün
TK5 14 - 25 Nisan

Istanbul - GUANGZHOU - Istanbul
THY ile Direkt Uçuş

11 gece (5* Dong Fang Hotel) Guangzhou

2795 € 895 €

22 NİSAN 03 MAYIS 2020

2+3.Devre Bir Arada

6 13 Gece 14 Gün
TK6 22 Nis. - 03 May.

Istanbul - GUANGZHOU - Istanbul
THY ile Direkt Uçuş

11 gece (5* Dong Fang Hotel) Guangzhou

2795 € 895 €

14 NİSAN - 05 MAYIS 2020

1+2+3.Devre Bir Arada

7 21 Gece 22 Gün
TK7 14 Nis. - 03 May.

Istanbul - GUANGZHOU - Istanbul
THY ile Direkt Uçuş

19 gece (5* Dong Fang Hotel) Guangzhou

3095 € 1395 €

Tur Fiyatlarına Dahil Olan Hizmetler

- Gidiş - dönüş ekonomi class uçak bileti.
- Alan vergileri.
- Belirtilen otellerde oda - kahvaltı, konaklama.
- Tek girişli Çin vizesi ve harcı.
- Guangzhou ve Hong Kong fuar girişleri.

Çin Vizesi Dahildir

- Havaalanı-Hotel-Havaalanı Transferleri.
- Otel-Fuar-Otel shuttle servisleri.
- Seyahat sigortası.
- Gürotur rehberlik hizmeti.
- China Trade Yellow Pages CD (Çin imalatçılar kataloğu)
- İpad çantası, fuar seyahat kiti (Bagaj etiketi, blok defter, kalem, seyahat edilecek Güneşli rehber)

ÖNEMLİ NOT

Grup vizesi için son başvuru tarihi 20 MART 2020'dir. Bu tarihten sonraki başvurulara münferit vize kuralı uygulanır. Tüm vize evrakları aceleyle en geç 20 MART 2020'a kadar eksiksiz olarak teslim edilmelidir.

VİZE İÇİN GEREKLER

- *6 ay geçerli pasaport. *2 Resim. *Nüfus cüzdanı fotokopisi (önü arka). *Faaliyet Belgesinin aslı. *Vergi Levhası fotokopisi.
- *Anteli Kağıda Konsolosluka hitaben yaz. *2 Kartvizit. Detaylı vize bilgisi için www.cinvize.com adresiniz ziyaret ediniz.

Dahil Olmayan Hizmetler

- *30 kg'ı aşan bagaj ücretleri. *Ekspres ve çift girişli vize ücretleri. *Yurtdışı çıkış harcı. *Ekstra turlar. *Şahsi tercümanlık hizmeti. *Çin içerisinde her türlü rezervasyon değişikliği. *Otelede öğle ve akşam yemekleri. *Guangzhou extra hotel konaklaması. *Diğer kişisel harcamalar..

TL ödemelerinde, o gün geçerli olan kur baz alınır.

444 7 609

Cumhuriyet Cad. Seyran Apt
157 / 5 Harbiye - Sisli / İSTANBUL

www.fuartaakip.com - www.gurtour.com
info@fuartaakip.com - info@gurtour.com



A-2338

www.facebook.com/fuartaakipcom



A-2338



Çin Fuarlarının En Tecrübeli Tur Operatörü Gurtour Travel



➤ Duo Kenarbantları

İşlevsel ve özgün kontrast tasarım



MOBİLYALARDA ÇARPICI KONTRAST ETKİLERİ

Zıt renk ve dekorların uyumu ile harmanlanarak tasarlanan Duo kenarbantları, yaşam alanlarında özgün bir tarz yaratıyor. Mobilyalara üç boyutlu derinlik hissi vererek, dekorasyona hareketlilik kazandıran Duo, özgün karakteriyle Interzum 2019'da "Best of the Best" (En iyinin iyisi) ödülünün sahibi oldu.



EGGER Dekor A.Ş.

Gebze Plastikçiler OSB, 41400 Gebze/Kocaeli, Türkiye T +0262 648 45 00 F +0262 648 45 01 info-tr@egger.com www.egger.com
www.romabant.com



CIFF Shanghai 2019 Mobilya Fuarı bu yıl daha da büyüyerek gerçekleşti



CIFF tarafından bu yıl 44.'sü gerçekleştirilen ve kendi alanında dünyanın metre kare anlamında en büyük fuarı sayılan Show, bu yıl yine binlerce katılımcı ve yüzbinlerce ziyaretçi tarafından izlendi.



Mobilya sektöründen hemen her tür segmentin yer aldığı fuar devasa alanları ve olağanüstü ziyaretçi trafiğiyle de ilgi alanıydı. Evden ofise, dış mekana, dekordan mobilya tekstillerine, mobilya endüstrisindeki makinelere kadar tüm mobilya sektörünü temsil eden 1.500'den fazla yerli ve uluslararası katılımcı, 8 – 11 Eylül arası Şanghay Hongqiao Ulusal Fuar ve Kongre Merkezi'nde ürünlerini sergilediler.

CIFF bu yıl 200 ülkeden 150 binden fazla ziyaretçiyi ağırlayarak önemli bir rekor kırdı. Fuarda göze çarpan bir önemli unsur ile yabancı tasarımcılar yanında özellikle Çinli tasarımcılar bu yıl öne çıktılar gerçekleşen pek çok tasarım konferansı ve etkinlikte Çinli tasarımcılar öne çıktı. Pek çok tasarılı üründe onların imzası var. Bu yıl dikkat çeken bir başka önemli nokta ise profesyonel

tasarım etkinlikleri yanında yüzlerce bağımsız tasarım grubu ve kişiye özel tasarlanan 200 metre uzunluğunda büyük bir salonda sergilenen tasarım ürünleri yakın gelecekte Çin mobilya üretimlerine de yol gösterecek nitelikteydi. Bu arada her tür ürün ve tasarımdan uygulamacıya yer verilmiş ve kimi ürünlerde ufak prototifler çoğunda da gerçek ölçekli çalışmalar sunulmuş. Tüm bu etkinlik ve görsel şölen Tasarım Dream Show, EAST tasarım show'u tarafından sunuldu. Bu paralelde Çin'in uluslararası tasarım tanıtım platformu CIFF, fuar düzenini tamamen yeniden düzenledi.

CIFF 2019'da ürün grupları farklı salonlarda toplanmış. Her salonda o ürün grubuna ait yüzlerce firma bulmak mümkün. Örneğin Salon 3' te "International & Lifestyle" da Thomasville Mobilya, Elements Uluslararası, Casa Chic, Jab Mobilya, Haba,





Brianform, Rossini Mobilya, Cuunion, Lexington Mobilya, Coco-Mat ve diğ erleri de dahil olmak üzere yabancı markaların geniş çaplı sunumunu bulabilirsiniz.

Salon 6.1 "Outdoor & Leisure, Homedecor & Hometextile", dış mekan mobilyalarının yanı sıra ev için tekstil ürünleri ve aksesuarlara tahsis edilmiş. Uluslararası alıcıların, aynı alanda, en iyi Çin markalarının önerdiği koleksiyonlarla dış mekan, havuz ve plaj alanlarını döşemek için çeşitli mobilya, sandalye, aksesuar ve dekor öğeleri ve tenteler ve şemsiyeler bulmalarını sağlayan olağüstü bir fırsat, Higoold, Evergaining, Lican, Zhenting, Kailian, Derui, Paifeng, Caopu, Gryto, Meiyaksin, Qinda, Baocheng, Meiyang ve Yalees dahil.

Bunun yanı sıra, geniş bir iç döşeme yelpazesi: Vivabella, Disikai, Floenco, Hongda, My Déco Living gibi firmalardan resimler, zen ve çiçek sanatı, cam ve seramik aksesuarlar, heykeller, aydınlatma, dekoratif eşyalar, mobilya tekstilleri ve halılar var. Dev markalar Diamond Star, Tianyifang, Jiahe Ruibao ve Ruijia burada.

Bu yıl CIFF 2019'da yine uluslararası salonlarda Fransa, Belçika Almanya'dan pek çok firma değişik ürün gruplarında fuara katıldılar. Türkiye bu yıl yine 3. Salonda uluslararası pavilyonda yerini aldı Teşvik kapsamında olan CIFF fuarına Türk firmaları İhracatçı birlikleri kanalıyla fuara katılım sağladı. Önceki yıllarda katılım sağlayan pek çok firma bu yıl da yerlerini aldılar.

CIFF 2019 fuarının bir başka özelliği ise 7.1 ve 8.1. Salonlarında gerçekleşen Ahşap işleme makineleri segmentiydi. Homag Group, Biesse, SCM, Weinig gibi önemli Avrupa ahşap işleme makineleri devlerinin yanısıra Jintian, Haomai, Powermat gibi büyük firmaların da yeni makineleriyle yer aldıkları fuar bu yönüyle de üreticilerin dikkatini çekti. CIFF 2 yıldır Adsale grup WMF ile birlikte bu organizasyonu gerçekleştiriyor.





THE EDGEBANDING COMPANY

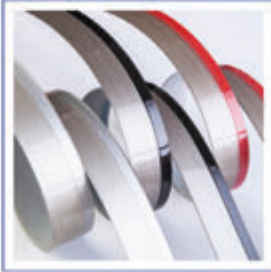

ya detaylar olmasaydı?
what if there were no details?



TECE DEKOR A.Ş.
BOSB 75 YIL BULVARI NO: 12
NİLÜFER / BURSA / TÜRKİYE

CIFF Shanghai 2019 Mobilya Fuarı'nda Sergilenen Tasarımlar

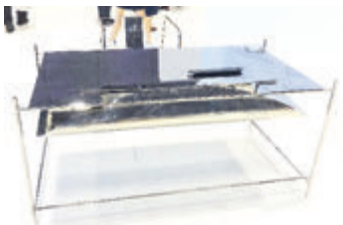

Yaşama Farklı Profilden Bakın



Yenilikçi fikirlerle kullanışlı ve modüler yapıları ürünlerimize uygulayarak yıllara meydan okuyoruz.



Fabrika

Organize Sanayi Bölgesi 17. Cadde
No: 2/C 38070 KAYSERİ / TÜRKİYE
+90 352 321 26 11
+90 352 321 26 10

Ankara

Ulubey mah. Karpuzlu-2 Cad.
No: 77/A siteler ANKARA / TÜRKİYE
+90 312 351 00 38
+90 312 351 00 39

İstanbul

İkitelli O.S.B. Keresteciler Sit. 3. Blok 2. Sk.
No: 1-3 34670 İSTANBUL / TÜRKİYE
+90 212 670 44 67-68
+90 212 670 44 69



Küresel mobilya endüstrisi 15-18 Ekim 2019'da bir kez daha Pordenone'de buluştu

Uluslararası Mobilya Endüstrisi Bileşenleri, Aksesuarları ve Yarı Mamulleri Fuarı SICAM'in 11.'si, 15-18 Ekim 2019'da gerçekleşti. Mobilya sektörünün dünyanın dört bir yanından en nitelikli profesyonelleri dört gün boyunca Pordenone'de yer aldılar. 8 binden fazla işletme, 16 bin 500 metrekarelik standları içeren on salon boyunca teknolojilerini ve tasarım ürünlerini en yüksek küresel düzeyde sergileyen 600'den fazla şirkete iş yaratmak için fuarı ziyaret etti.

Bu yıl gerçekleşen fuarda, Türkiye'den 16 firma katılarak ürünlerini başarılı bir şekilde sundular ve uluslararası arenada önemli birer aktör olarak yer aldılar, bu firmalardan çoğu yıllardır Sicam'a katılan ve buradan önemli dönüşler alan firmalardır, Özellikle Avrupa, Amerika ve Kuzey Afrika ülkelerinden önemli bir ziyaretçi kitlesinin ilgi gösterdiği bu fuara kurulduğu ilk yıldan bu yana 11 yıldır düzenli olarak aynı salon ve yerde katılan(Holl_5 stand.'de) Ekin Yayın Grubu – Mobilya Dergisi, bu yıl yine aynı yerde Uluslararası yayını olan Furniturk dergisini ve Mobilya dergisini dağıtarak yine önemli bir tanıtım gerçekleştirdi. Fuar boyunca gerek katılımcı firmaları gerekse Türk firmalarını ziyaret ederek fuar izlenimlerini aldı, fuarın nabzını ölçtü. Bu arada gerek katılımcılara gerekse de ziyaretçilere dergilerini dağıtarak Türk mobilya sektörünün tanıtımını yaptı.

Sicam'da etkinliğin uluslararası oranı bu yıl yine yüksek oldu. Fuarda yer alan firmaların% 27'si 32 yabancı ülkeden gelirken ziyaretçilerin% 69'u İtalyan,% 31'i ise 109





ülkeden yurt dışından geldi. Yurtdışından gelen ziyaretçiler arasında en yüksek oran Almanya ve Çin'deydi. Bu ülkeler farklı şekillerde mobilya pazarında farklı pazar dirseklerinde dünya lideri olan iki önemli pazardı. Her şeyden önce Rusya ve Ukrayna başta olmak üzere Orta ve Doğu Avrupa ül-

kelerinden de büyük bir ziyaretçi akışı yaşandı. Kuzey Afrika ve Orta ve Uzak Doğu ülkelerinden, özellikle İran'dan gelen ziyaretçilerde de bu yıl için önemli bir oran oluşturdular.

SICAM'ın organizatörü Carlo Gobbi "Bu yıl üst düzey işletmeler de dahil olmak üzere





şirketlerin % 93'ü yeniden katılım göstererek fuarımızın önemini kanıtladı" dedi. "Katılımcıların ve ürünlerinin kalitesi her zaman SICAM'da öne çıkan bir olgudur ve bu durum, ziyaretçilerin kalitesi ve uluslararası katılım oranının da doğrudan nedenidir.

Bileşenler ve aksesuarlar sektöründen birçok üst düzey oyuncu, bu yıl bir kez daha yenilikçi çözümleri, orijinal ürünleri, fikirleri ve teknolojileri ile Pordenone'de yer aldı. SICAM, onlara dikkat dağıtıcı ve problemsiz dört gün iş teklif etti. Fuardaki her şey, ürünlerini stantlarda sunan şirketler ile dünyanın her yerinden gelen ziyaretçiler arasında ticari ve pazarlama ilişkileri geliştirmeye odaklanıyor." dedi.

On ikinci gerçekleşecek olan SICAM'ın bir sonraki fuarı, 13 - 16 Ekim 2020 tarihleri arasında bir kez daha Pordenone'da yapılacak.



NB BAYTEK - BAYLAR®

VAKUM & MEMBRAN PRES İÇİN PVC FOLYOLAR

Yeni Renkler



BAKIR
OKSİT

BEYAZ
TEKSTONE

FUŞYA

KAHVE
ANTİK

KOYU
ÇİMENTO

KOYU SENKRONİZE
CEVİZ

METALİK
ANTRASİT

ÜRÜNLER & ÖZELLİKLER

> Vakum ve Membran Presler için
PVC Folyolar ve Tutkalları

> Zengin Renk ve
Desen Seçenekleri

> Geniş Stok
Yelpazesi

> Üstün Ürün
Kalitesi

> Zamanında ve
Hızlı Teslimat

PORTATİF EĞRİ-DÜZ KENAR BANTLAMA MAKİNESİ



SİLİKON MEMBRAN



İÇ MEKANLAR İÇİN KENDİNDEN YAPIŞKANLI 3D DEKORATİF DUVAR KAPLAMALARI



Alüminyum folyo katman ile
ısı yalıtımı ve
küf önleme etkisi



Darbe önleme
ve ses yalıtımı



Basit ve kolay
iç dizayn uygulaması



Kolay temizlenir

BAYTEK - BAYLAR MOBİLYA SAN. ve TİC. A.Ş.

🏠 Küçükbakkalköy Mah. Dereboyu Cad. No:3A Brandium AVYM R5 Blok Kat:6 Daire:37-38-39 PK:34750 Ataşehir-İstanbul / TÜRKİYE

☎ +90 - 216 313 16 92 (Pbx) 📞 +90 - 216 313 16 89 - 99

✉ info@baytek-baylar.com.tr 🌐 www.baytek-baylar.com.tr 🌐 www.baytekfoam.com.tr

☎ 444 8 670



WhatsApp Sipariş Hattı: +90 533 346 23 92

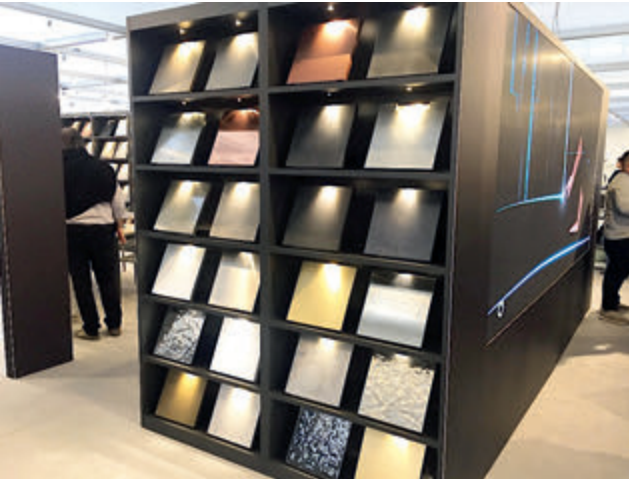
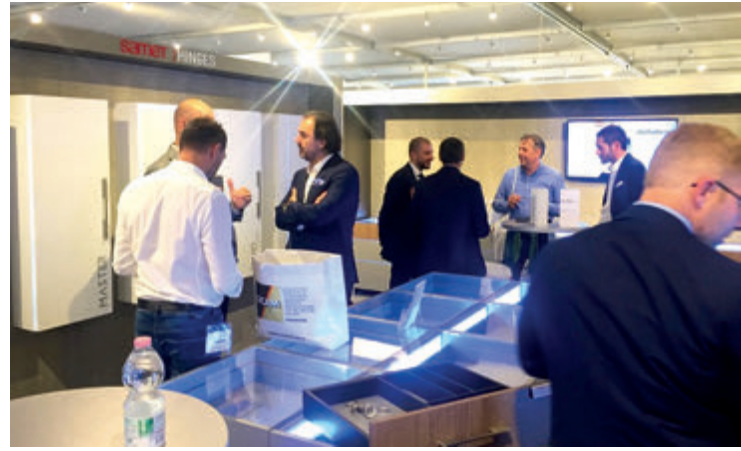

PorAcryl®

PORTAKAL®
KENAR BANTLARI



PVC Kenar Bantları
High Gloss Kenar Bantları
Akrilik Kenar Bantları
ABS Kenar Bantları
Alüminyum Kenar Bantları

Portakal Plastik Üretim Pazarlama Sanayi ve Ticaret A.Ş.

Akse Mah. Nazım Hikmet Cad. No: 22

Çağdaşkent/ Çayırova/ KOCAELİ

Telefon : (0262) 742 38 21-22-23

Faks : (0262) 742 38 27

E-posta : info@portakalpvc.com

www.portakalpvc.com





Trend belirleyicileri ve iz bırakanlar - ZOW 2020'de gelecek mobilya sezonuna etki eden faktörleri sergileyecekler

Kompakt bir ortamda harika fikirler: ZOW 2020

A lmanya'da Bad Salzuflen'deki ZOW fuarında gerçekleşen mobilya ve iç tasarım endüstrisi için tedarikçi fuarı mobilya sektörü için yeni fikirler odaklanmış durumda.

4 - 6 Şubat 2020 arasında, mutfak, döşeme, ev mobilyaları ve ofis mobilyalarının yanı sıra iç tasarımcılar ve özel mobilya üreticileri birçok heyecan verici ürün tanıtımını ve üretime hazır yenilikleri burada deneyimleme fırsatına sahip olacaklar. Şimdiden sektörün önemli markaları yerini almış durumda.

ZOW'da, "gizli" fikirlere - yani büyük sektör etkinliklerinde hızla gözden kaçan ürün gelişmelerine - net bir odaklanma var. Bunların arasında ZOW, Fritz Becker (Brakel), Impress Surfaces (Aschaffenburg) ve Schüco Alu Competence (Borgholzhausen) 'de uzun süredir yer alan katılımcılar, sektörün öncüsü Interzum'dan bu yana yeniliklerine ve gelişmelerine ilk yanıtı verdiler. Fritz Becker: Mükemmelliği hedefliyoruz

Almanya'nın Weser Uplands'ından kalıplan-

mış ahşap ürünleri tedarikçileriyle tanınan Fritz Becker GmbH & Co. KG, bu yıl mayıs ayında, yeni "Becker formplus" ürün konseptini, interzum'da sergiledi. Yenilikçi formplus işlemi, ahşabın deforme olabilirliğinin sınırlarının, kaplamalarını yırtmadan önemli ölçüde uzatılmasını mümkün kılar. Ürün geliştirme Müdürü Joachim Schelper, "Bu, müşterilerimiz için daha ergonomik ve hatta daha rahat olan oturma koltukları ürettirdiğimiz için bir avantaja sahip" diyor.

Impress Surfaces GmbH, bu Şubat ayında ZOW'daki zamanın ruhuna uygun yeni dekoratif kaplamalarını sunmaya hazırlanıyor. Yeni "endüstriyel stil" önümüzdeki yıl zorunlu olacak, soğuk renkler, koyu renkler ve net kontrastlar - sert ve yumuşak veya soğuk ve sıcak. Aşınmış ve rustik yüzeylere, oksitlenmiş çelik, kömürleşmiş ahşap ve geri dönüştürülmüş malzemelere daha fazla alan verilecektir.

ZOW 2020, 4 - 6 Şubat 2020 tarihleri arasında Bad Salzuflen Fuar Merkezi'nde düzenle-

necek. Bir önceki fuara 12.000 m² üzerinde 17 ülkeden 61'i Almanya dışından olmak üzere toplam 188 firma katıldı. Mobilya ve iç dekorasyon sanayilerine hitap eden bu üç günlük bölgesel fuar tek tip stand seçenekleri, katılımcı ve ziyaretçilere ücretsiz catering hizmetleri ve sadece ihtisas ziyaretçilerine açık olmasıyla fuarın ötesinde bir workshop karakteri taşıyor.

ZOW'un ağırlıklı konularını "Materials & Nature" ile "Function & Components" oluşturuyor

TÜRKİYE ORGANİZASYONUNU Koelnmesse Türkiye Temsilcisi Tezulaş fuar danışmanlık hizmetleri ltd. şti.'nin yaptığı organizasyon için 31 Haziran 2019 tarihine kadar fuara katılmak üzere başvuran firmalar erken başvuru indiriminden yararlanacak! Daha fazla bilgi için: info@tezulas-fuar.com / www.tezulas-fuar.com

Tam Çözümüne Hoşgeldiniz



HPL - CPL LAMİNAT

GENTAŞ
a touch to life

Pelilam

ASD
LAMİNAT

GENTAŞ
Lampan G-Pan
(Laminat Basılı Panel) (Suntalam MDF Lam)

pelierterior
(dış cephe compact)

COMPAKT
LAMİNAT

MDF MDF-LAM SUNTA-SUNTALAM



Pelipan

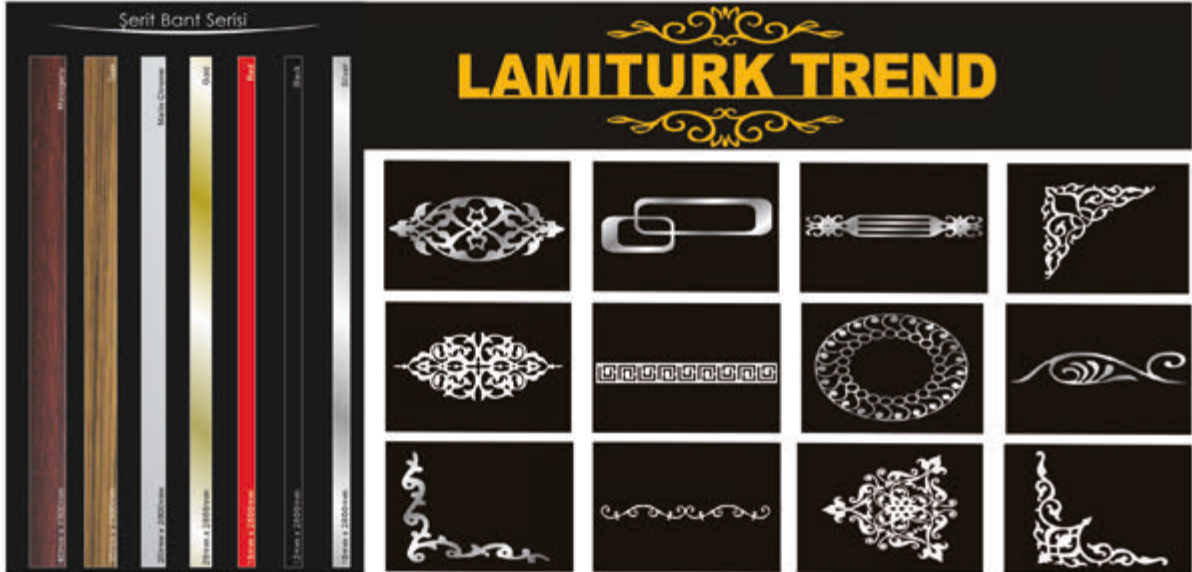

TÜRKMEN
Türkmen Orman Ürünleri ve İnş. San. Tic. A.Ş.

Organize Sanayi Bölgesi Keresteciler Sitesi Cami Pasajı No: 44 İkitelli/İSTANBUL

Tel: +90 212 670 29 19 pbx Fax: +90 212 670 29 25

www.turkmen.com.tr info@turkmen.com.tr

FURNITURK Industry & Decoration Dergisi'nin OCAK 2020 Sayısı Hazırlanıyor

15 yıldır yayınlanarak, yılda 20'den fazla ülkede dağıtılan Türk Mobilya Sektörü'nün ilk ve tek ihracat yayını olan FURNITURK Industry & Decoration Dergisi'nin Ocak 2020 sayısının hazırlıkları tüm hızıyla sürüyor. İngilizce olarak yayınlanacak ve Temmuz 2020 tarihine kadar MIFF ve EFE başta olmak üzere Avrasya'nın en büyük mobilya ve mobilya yan sanayi fuarlarında dağıtılacak olan FURNITURK Industry & Decoration Dergisi, 2020 yılında da Türk mobilya sektörünün yurt dışına açılmasındaki en önemli araçlardan biri olacaktır.

Sektörel Yayıncılıkta

28. yıl



Siz de
yerinizi alın



www.mobilyadergisi.com.tr





PVC, ABS, Akrilik Kenarbantları

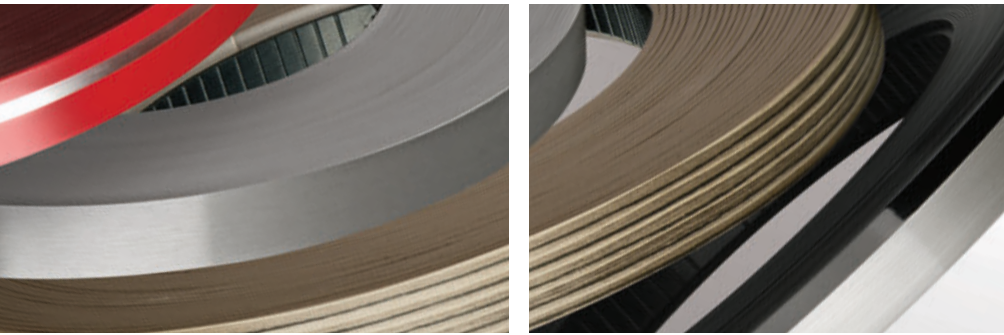
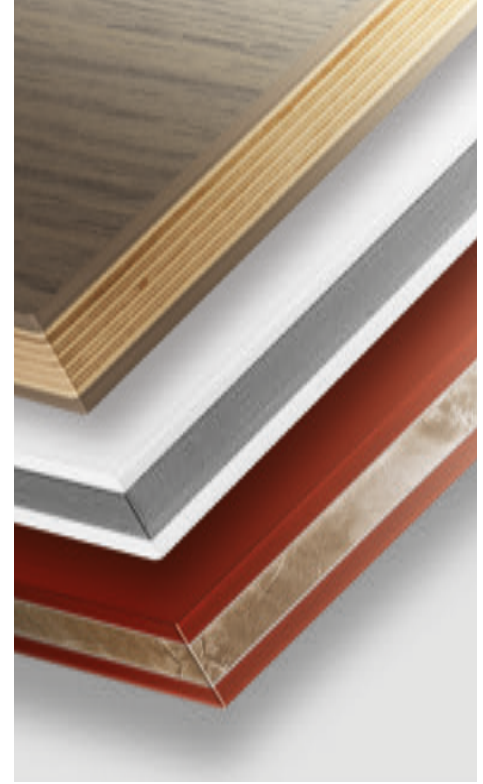

BANT SERVİSİ

- Projeleriniz için ihtiyacınız kadar kenarbandı sipariş verme avantajı
- Farklı ebatlarda kenarbandı çeşitleri
- 300'den fazla renk alternatifi
- Stoktan anında teslimat imkanı
- Roma Plastik kalite ve güvencesi



Mobilya ve Marangoz Tutkalları

TÜRKMEN ORMAN ÜRÜNLERİ VE İNŞ. SAN. TİC. A.Ş.

Organize Sanayi Bölgesi Keresteciler Sitesi Cami Pasajı No: 44-45-46-47 34670 İkitelli / İSTANBUL

T. +90 212 670 29 19 F. +90 212 670 29 25 info@turkmen.com.tr www.turkmen.com.tr



IAFP 2019 Genel Kurulu Çin Shanghai'de gerçekleşti

Ciff, bu yıl Uluslararası Mobilya Yayıncıları Derneği IAFP'ye de evsahipliği yaptı. Bu amaçla Shanghai Equatorial Hotel konferans salonunda gerçekleşen IAFP genel kurulunda yeni yönetim kurulu seçimi gerçekleşti ve 2 yıl boyunca IAFP başkanlığı ve 2. Başkanlığını bir önceki yönetim sürdürecektir. 1. Başkan Rusya Mebelny Biznes Dergisi adına Artem Vasiliev, 2. Başkan Furniture&Furnishing Dergisi adına Casey loo, Sekreter İngiltere'den Furniture News Dergisi adına Paul Farley iki yıl boyunca görev yapacaklar.

Bu yıl Polonya'dan Biznes Meble pl Mobilya Dergisi de IAFP üyesi oldu. ●



SUPERGLOSS

UV LACK UYGULANMIS MDFLAM | SUNTALAM



SUPER GLOSS

MDF veya yonga levhanın yüzeyine tutkal ve UV lak uygulanması sonucunda elde edilen dekoratif parlak yüzeyli ahşap panellerdir. Çizilme ve aşınmaya dirençli, diğer parlak yüzeylere göre daha sert bir yüzeye sahiptir. Ayrıca UV ışınlarıyla sertleşen üst tabaka, güneş ışığı tarafından solmaya ve kimyasallara karşı dayanımlıdır. Bu sayede mükemmel bir ayna parlaklığı elde edilir.

Aşınmaya, darbeye ve çizilmeye dayanıklı SUPERGLOSS ekstra parlak levha, ahşap doğallığını yansıtırken, farklı renk seçenekleriyle mekanınızı ayna parlaklığı ile zenginleştirir.

*Parlak Renklerin
Vazgeçilmez Çaribesi
Şimdi Simli Alternatitleri
İle Birlikte*

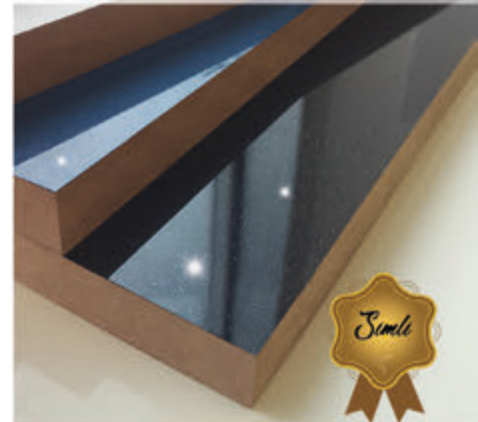



ARTPAN, Yeni ürünleriyle Tüyap Intermob 2019 fuarında yer aldı

2004 yılında doğal ahşap kaplamalı kapı yüzeyleri ve telalı ahşap kaplama ithalatı ile ticari hayatına başlayan ARTPAN, 2008 yılından itibaren kasa ve pervaz sistemleri, süpürgelikler ve cam çitaları gibi tamamlayıcı ürünlerin üretimine başladı. 12-16 Ekim 2019 tarihleri arasında 22.defa düzenlenen Tüyap Intermob fuarında aynı yerinde 12.defa yer aldı. ARTPAN, yıllardır sektöründe ve ürün grubunda yeniliklerin adresi olma vizyonuyla devam ettirdiği Ar-Ge çalışmaları ile üretici bayilerine servis vermeye devam ediyor.

Doğal ahşap kaplamalı ürünler ile çıktığı bu yolculukta pazarlama ve reklam faaliyetlerine aralıksız devam eden ARTPAN, pazar dinamiklerini ve müşteri gereksinimlerini dikkate alarak lakelik kapı yüzeylerini PVC, melamin ve finish folyo ürünleri ile gelen müşteri talepleri doğrultusunda da CPL Laminat ürünleri geliştirmiştir. Bundan 3 yıl önce ARTLAM markası ile pazara sunduğu göbekli laminat kapı yüzeyleri ve ahşap kaplamalı ürünleri ile önemli elit projelerde yer almıştır.

Son dönemlerde geliştirmiş olduğu Otoman Serisi Kapı yüzeyleri, Klasik tarzda üretilen Country ve Avantgarde ev mobilyaları, mutfak ve banyo mobilyaları ile konsept bütünlüğü oluşturmakta olup 6 mm yüzey kalınlığı ve 22 mm göbek derinliği ile piyasada yüksek CNC ve işçilik maliyetleri ile üretilmekte olan bu tarzdaki kapıların üretiminde ciddi maliyet ve işçilik avantajı sağlamış olup prestijli villa ve konut projelerinde kullanılmaya başlanmıştır.

ARTPAN Türkiye genelinde 2000'nin üzerinde ve dünya genelinde yaklaşık 20 ülkede 100'e yakın üretici ile üretici, tedarikçi firma olarak çalışmaktadır.





Biesse, 50. Yılını kutladı

Biesse 50. Yılı'nı İtalya Pesaro'da yerli ve yabancı basın da davet edildiği Biesse Kampüsünde kutladı. 3 gün süren ve 3.000'den fazla ziyaretçi, tarafından izlenen etkinlik önemli bir başarıya da imza attı. 3 ile 5 Ekim arasında, Pesaro'daki Biesse Kampüsü'nde gerçekleşen buluşma, Biesse'nin üretim yöntemlerini otomatikleştirmek ve 4. Endüstri devrimi için yenilikçi çözümler sağlama hedeflerini sunan Biesse sonbahar etkinliği için bu yeniliğin de bir ön çalımı oldu.

Biesse bu yıl Woodtech 33. Uluslararası Ağaç illeme makineleri fuarında yeni nesil makinelerini Türk üreticilerine de sergileyerek yeni teknolojilerini sundu.

4 Ekim 2019 –da Arabağlantı ve otomasyon kullanan makine, yazılım ve dijital hizmetlerle birlikte teknolojik, kompozit ve ısıll şekillendirilmiş malzemeler için işleme çözümlerinin keşfedilebileceği 5.000 metre-karelik bir sergi salonu.

3 ile 5 Ekim arasında, Pesaro'daki 5.000 metre-karelik Biesse Kampüsü, geleneksel Biesse etkinliği için inovasyonun kapılarını açtı. , Biesse'nin üretim yöntemlerini otomatikleştirmek ve Endüstri 4.0 için yenilikçi

çözümler sağlama konusundaki çalışmalarını güçlendiriyor.

Biesse Advanced Materials, ahşap, cam, taş, metal ve teknolojik malzemeler işleme teknolojilerinde, ileri malzemelerin, kompozitlerin ve ısıll şekillendirilmiş malzemelerin işlenmesinde önde gelen bir endüstriyel grup olan Biesse Group'un iş bölümüdür. 1969 yılında Pesaro'da kurulan Grup, 2001

yılından beri İtalyan Menkul Kıymetler Borsası'nın STAR segmentinde yer aldı ve dört markaya karşılık gelen 4 ana iş bölümünden oluşuyor: Biesse, Intermac, Diamut ve HSD.

Dünya çapında 4,400 çalışanı bulunan Biesse 39 şubesi ve gelişmiş Araştırma & Geliştirme, teknik ofisleriyle dünya Ahşap işleme makineleri sektörünün en büyük global aktörlerinden biridir.





II. Uluslararası Orman Endüstri Kongresi ORENKO 2020



II. Uluslararası Orman Endüstri Kongresi (ORENKO 2020 - International Forest Products Congress), 23-26 Eylül 2020 tarihleri arasında Karadeniz Teknik Üniversitesi Orman Endüstri Mühendisliği Bölümü evsahipliğinde Trabzon'da Prof. Dr. Osman Turan Kongre ve Kültür Merkezinde düzenlenecek.

Orman ürünleri endüstrisi alanında sektöre yön veren firma temsilcileri ve farklı ülkelerden bilim insanlarını bir araya getirmeyi hedefleyerek 2018 yılında ilki düzenlenmiş olan International Forest Products Congress (Orenko2018) etkinliğine; Türkiye'den katılımcılar ile birlikte, Amerika Birleşik Devletleri, Kanada, Avustralya, Slovenya, Slovakya, Sırbistan, Romanya, Polonya, İsveç, Güney Kore, İtalya, Irak, İran, Çek Cumhuriyeti, Çin, Şili ve Bulgaristan'ın da yer aldığı 20

farklı ülkeden katılımcılar 147 sözlü ve 14 poster bildiri sunumlarıyla destek vermişlerdir. Kongre kapsamında ayrıca; sektörün problemleri ve çözüm önerilerinin yer aldığı bir Endüstri Oturumu da gerçekleştirilmiştir. 2 oturum halinde gerçekleştirilen Endüstri Oturumu'na ayrıca sektör temsilcilerinden Hüseyin YILDIZ (Starwood Orman Ürünleri A.Ş.), İsa DOĞANLI (Çukurova Holding Kağıt ve Ambalaj Grubu) Mehmet Akif ASMAZ (ASMAZ Ahşap Karkas Yapılar A.Ş.) Prof. Dr. Sezgin ÖZDEN (Türkiye Ormancılar Derneği) Mete AKTER (Dual Boya Vernik San. Tic. Ltd. Şti) Erdem BARUT (Europap Tezol Kağıt Sanayi ve Ticaret A.Ş.) Tuncer ÜSTÜNDAĞ (Vezirköprü Orman Ürünleri ve Kağıt San. A.Ş. Semih TUNA (GENTAŞ A.Ş.) Ergin TURAN (Kastamonu Entegre Ağaç Sanayi ve

Tic. A.Ş.) Asım ASLANALP (Nova Orman Ürünleri San. Tic. A.Ş) sunumlarıyla katılarak sektörün durumu hakkında bilgiler vermiş ve katkı sağlamıştır.

23-26 Eylül 2020 tarihinde düzenlenecek olan ORENKO-2020'nin Endüstri Oturumu, 11. Kalkınma Planından yola çıkılarak "Orman Ürünleri Endüstrisinde Rekabetçi Üretim ve Verimlilik" teması ile gerçekleştirilecektir. Ayrıca; Türkiye'den ve dünyadan aralarında dünyaca tanınmış çağrılı konuşmacıların da bulunduğu 200'ün üzerinde bilim insanı, mühendis ve sektör temsilcilerinin katılımı ile orman endüstrisi alanındaki bilimsel ve sektörel gelişmeler, yaşanan sorunlar ve çözüm önerilerinin tartışılmasının beklendiği geniş ölçekli bir bilgi paylaşım ortamının oluşturulması hedeflenmektedir.

Biz, sadece hayallerinizi tasarlıyoruz
Size ise yaşamak kalıyor...

LAMİNANT

PVC MEMBRAN KAPAK

ALÜMİNYUM RAY KAPAK



Lamenka®

R2 Laminant & Membran Kapak

www.lamenka.com

Fabrika

Büyük Keresteciler Sit. Hacı Yusuf Mescit Mh.
Kılıçbey Sk. No:35-37 Karatay/KONYA
Tel: +90 332 342 69 62
Fax: +90 332 342 62 64
bilgi@lamenka.com

Showroom

Ağaç İşleri Sanayi Yerköy Sk. No:1
Selçuklu/KONYA
Tel: +90 332 236 48 73
Fax: +90 332 236 62 63
showroom@lamenka.com

İzmir Şube

Aşık Veysel Mah. 5733. Sk. No:195
(Kaymak Kuyusu Lambaları - Eski Aydın Yolu) Karabağlar/İZMİR
Tel: +90 232 207 42 42
Fax: +90 232 207 44 44
izmirmsube@lamenka.com



İMM Köln Avrupa basın konferansı Atina'da gerçekleşti

Köln Messe tarafından gerçekleştirilen ve Avrupa'nın en büyük alanında ise dünyanın en önemli uluslararası fuarı sayılan İmm Köln fuarının 2020 yılı sunumunun ilki bu yıl 25-26 Eylül 2019 tarihleri arasında Yunanistan'ın Atina kentinde gerçekleştirildi.

Her yıl gerçekleşen bu sunumlardan bu yılki ana tema 'Das House' ev mekan teması olacak, Tema için İspanyol yeni nesil önemli tasarımcılardan, Alberto Sánchez ve Eduardo Villalan'dan oluşan İspanyol tasarım ekibi MUT, "Das Haus 2020" vizyonunu sundular.

Messe yetkilileri dahil olmak üzere Atina Four season Hotel'de dünyanın değişik ülkelerinden 77 gazetecinin ağırlandığı İMM Avrupa basın konferansı 2 gün sürdü.

Konferansın ilk günü konferansın açılış konuşmasını Köln Messe fuarcılık 2. Başkanı Matthias Pollmann yaptı ve bu yılki konsepti özetleyerek katılımcı tüm gazetecilere teşekkür etti.

Das Haus 2020 MUT Design tarafından, "A la fresca" - iç ve dış mekanda birleşme temasını işleyecek olan İspanyol tasarımcılar, "Das Haus 2020, klasik bir pavyonu andırıyor: Minimalist mobilyalarla döşenmiş, her taraftan açık olan daire ve kare kombinasyonları ile...





yonundan oluşuyor" şeklinde tanımladılar bu konsepti.

MUT Design yaratıcıları, 2010 yılında Alberto Sánchez ve Eduardo Villalón tarafından kurulan ürün tasarımı, grafik tasarım ve sanat yönetmenliği stüdyosu, İspanyol tasarımının "yeni dalgası"nda en başarılı takımlardan biri. İspanya'nın tasarım sıcak noktalarından biri olan ve aynı zamanda onu çevreleyen geleneksel mobilya ve seramik endüstrisi tarafından güçlendirilmiş bir yer olan Valensiya'daki kendi şehirlerinde, iç tasarım sektörü için stilize otel ve sergilerin yanı sıra mobilya, halı, fayans ve lamba tasarlıyorlar. Uluslararası müşterileri arasında Expor-



mim, GAN, Ex.t, Sancal, Preciosa Aydınlatma, Bolia, E iç mekanları, Harmony Inspire, Missana ve LZF sayılabilir.

Konferansın ikinci günü ise Atina'nın önemli merkezlerinin gezildiği kültür turundan sonra davetliler için gerçekleştirilen akşam yemeğiyle devam etti.



TARLASAN®

PLASTİK SAN. TIC. LTD. ŞTİ



Plastikte Yeni Teknoloji
DEMONTE SANDALYELER



O. S. B. 26.Cad. No:14 Melikgazi / KAYSERİ
Faks: 0352 322 11 29 tarlasan@tarlasan.com.tr



0352

322 11 26 (Pbx)

www.tarlasan.com.tr

TARLASAN®

PLASTİK SAN. TIC. LTD. ŞTİ



"Modern Tasarımlarımızın Sizlerle Buluştuğu Dünya..."

O. S. B. 26.Cad. No:14 Melikgazi / KAYSERİ
Faks: 0352 322 11 29 tarlasan@tarlasan.com.tr

0352 **322 11 26** (Pbx)

www.tarlasan.com.tr



Arkopa, ekim ayında iki fuarı birlikte yaşadı

2019 ekim ayında daha çok Orta ve Doğu Avrupa, Kuzey Afrika ve Ortadoğu ülkelerine hitap eden ve geleneksel hale gelen İntermob fuarımızda müşterilerimizi geleneksel konukseverliğimizle ağırladık. Tüyap fuarı tüm firmaları gibi Arkopa için de özel öneme sahip bir buluşma ve ticari iletişim alanı. Oldukça yoğun geçen 5 gün boyunca iç pazar ve ihracat ekibimizle firma yöneticilerimizle yoğun bir tempo yaşadık. Hemen her bölgeden gelen müşterilerimizle birlikte olduk yeni ürünlerimizi tanıttık.

Tüyap İntermob fuarı ertesinde başlayan Avrupa mobilya sektörü için ikinci önemdeki fuarımız ise İtalya Pordenone şehrinde başlayan Sicam fuarıydı. Avrupa Pazar beklentilerimiz için önem verdiğimiz Sicam Fuarı'nda, global, sektörümüzde daha geniş bir portföye sahip ve oyuncuların daha ciddi olduğu bir ortamda yeni ürünlerimiz ve yeni renklerimiz 2'nci kez katıldığımız Sicam'da sunma imkanı bulduk.

Kollektiyomuz kattığımız parlak ayrıca süper mat MERMER ve BETON tonlu renklerin

yanında, Avrupa pazarında 0,20 mm mat renklere dönüşünün sinyallerini aldığımız eğilimle normal mat renklere biraz daha ağırlık vererek normal mat koleksiyonumuzu sunma imkanı bulduk ve çok net, olumlu geri dönüşler aldık.

Arkopa olarak bu fuarda yeni ve geniş bir ürün yelpazesi sergiledik. Sekörümüzün sadece panel ve profilden ibaret olmadığını yeni ürün çeşitlerimizle de gösterdiğimizizi düşünüyorum.

2019'un sonuna yaklaştığımız bu günlerde yılsonuna kadar katılacağımız 3 fuarımız daha var.

2020'nin ilk çeyreğinde de 4 global fuar ile başlayacak olmamız sektördeki arz talep ilişkisi bakımından doğru orantılı olarak büyümemize ve tedarikçisi olduğumuz firmalarla birlikte başarı dolu bir 2020 bekliyoruz. Bu vesileyle son aylarını yaşadığımız bu günlerde Arkopa ailesi olarak, tüm sektörümüze başarılar ve ülkemize de aydınlık huzurlu bir yıl diliyorum.



“ değerli parçalar yalnızca bir bütünü oluşturur. ”



Cezayir Woodex 2019 fuarı gerçekleşti

1 1-14 Eylül 2019 tarihleri arasında Cezayir’de gerçekleşen Ahşap işleme makineleri ve Mobilya yan sanayi fuarına, Mobilya Yan Sanayi, Mobilya Aksesuarları, Döşemelik Kumaş ve Deriler, Mobilya Sistemleri, Yapıştırıcı ve Tutkallar, Boya-Vernik Ürünleri, Kapı ve Kapı Yan Sanayi ürünleri, İç Dekorasyon Ürünleri, Ağaç İşleme Makineleri ve Ekipmanları alanında faaliyet sürdüren Türk ve yabancı firmaların katılımıyla gerçekleşti.





Türkiye organizasyonu Merkür Fuarçılık tarafından gerçekleştirilen fuara, Türkiye'den önemli sayıda firma katıldı. Beş gün süren fuarda Ekin Yayın Grubu'nun da standı vardı ve burada uluslararası yayınımlarımız olan Furniturk dergimizin son sayısı dağıtıldı. Önceki yıllarda da katıldığımız Cezayir fuarları Arap baharı diye tanımlanan ve tüm kuzey Afrika ile Ortadoğu bölgesini etkileyen toplumsal kalkışmalardan sonra yaklaşık beş yılı aşkın süredir yapılmıyordu. Türkiye için gerek geçmiş tarihsel bağları inançsal yakınlığı ve ticari ilişkileriyle çok önemli bir Pazar niteliğinde olan Cezayir, yaşanan sosyal olaylardan sonra ekonomik olarak ticari ilişkiler minimum düzeye inmişti. Bölge açısından





önemli bir ülke olan Cezayir Türk işletmecilerinin ve ihracat firmalarının hedef pazarıydı. Bu nedenle yıllar sonra gerçekleşen etkinlikle ilgili yüksek beklentiler oluştu. Mobilya sektörü ile ilgili hemen her segmentten üretici firmanın iştirak ettiği fuar için, bu nedenle fuar organizatörleri önemli tanıtımlar gerçekleştirdiler. Bizler de fuarda iyi bir tanıtım ve dergi dağıtımını gerçekleştirdik. Genellikle fuar sonunda dönüşlerin gerçekleştiği fuarcılıkta fuarın sıcak dönüşleri için burada net bir yorum yapmamız mümkün değil. Ancak bu bölge-

nin ve özellikle Cezayir'in Afrika kıtası dünyası için önemli bir üretici ve pazara giriş noktası olduğunu söyleyebiliriz. Arap ülkeleriyle serbest ticaret anlaşması da bulunan Cezayir'in halkı Türkiye'ye karşı oldukça olumlu ve samimi duygular taşıırken, mevcut siyasal iktidarın mesafeli davranışını belirtmekte fayda var. Bu fuarda önemli ticari ilişkilerin gerçekleştirildiğini belirten Fuar organizatörleri. Önümüzdeki yıl daha başarılı ve uluslararası marka ve firmaların da yer alacağı bir fuar düşündüklerini belirttiler.



dekorem®

pvc ve pp folyo

pvc membran folyosu



pvc kapı folyosu

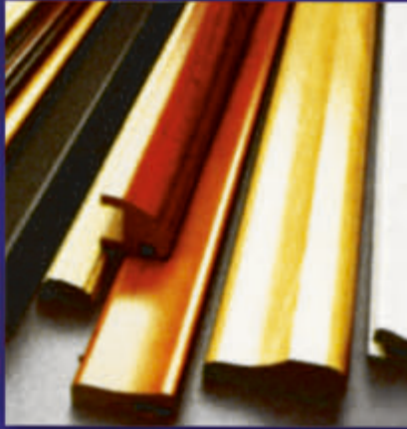

pvc-pp profil ve kasa
sarma folyosu



henkel/dorus pvc
membran tutkalları

dekorem ticaret ltd. şti.

Zambak Sok.No: 8 Dikilitaş/İSTANBUL Tel: 0212 - 227 63 16 pbx Fax: 0212 - 258 50 25

www.dekorem.com e-mail: info@dekorem.com

LOOX

AKILLI AYDINLATMA VE SES SİSTEMLERİ

Loox ile mobilyalar işlev, mekanlar ise yeni bir atmosfer kazanıyor. Üstelik mutfak, banyo, giyinme alanı ve vestiyer gibi farklı mekanlar için özel tasarlanmış çözümler evde daha fazla konfor yaratıyor.

HÄFELE CONCEPT TASARIM MERKEZLERİMİZE ULAŞIN

DUDULLU 0216 528 59 00 ÇAĞLAYAN 0212 220 43 60

www.hafele.com.tr | online.hafele.com.tr | www.hafeleconceptproject.com

HÄFELE



Açıklamalı video
için QR kodu
okutunuz



Furniture China Mobilya Fuarı 9-12 Eylül 2019'da Shanghai'de gerçekleşti

China International Furniture Expo (aynı zamanda Furniture China olarak da bilinir) bu yıl 9-12 Eylül arası daha büyük bir alanda ve yüzlerce uluslararası markanın katılımı ile gerçekleşti.





Bu yıl 25. Yılı kutlayan Furniture China 350.000 metre kare alanda 3.500 seçkin firmanın katılımıyla gerçekleşti. Furniture China'nın yanısıra Masion Shanghai de eş zamanlı gerçekleştiren UBM grup burada FMC Premium ürünleri sergiliyor.

Oldukça yoğun bir ilgi gören Furniture China, fuardan 3 ay önce rezervasyonlarını doldurmuş olarak çalışmalarını sürdürdü. Uluslararası katılımın %15 olduğu fuarda %85 Çin mobilya markalarından oluşuyor. Yine de 3.500 firma içinde % 15 oran oldukça iyi bir uluslararası katılım rakamıdır.

Önceki yıl İstanbul İhracatçı birlikleri kanalıyla 1000 m2 'ye yakın bir katılım sağlayan

Türkiye bu yıl katılım gerçekleştirmedi, Ancak özellikle uluslararası holler olan E1-E2_E3 salonlarında Fransa, Belçika Almanya, İtalya, başta olmak üzere ülke bazında büyük pavilyonlar göze çarpıyordu. Bu yıl yeni katılımcı oranını fuar yetkilileri %25 olarak veriyorlar. Fuarda göze çarpan uluslararası markalar KUKA, Ashley, MANWAH, ZOY Evi, MLM, HTL, Keeson, Asiades, Expocasa, La Casa, Odir ve Olevere, Actona, Diesheng gibi denizaşırı ülkelerden geliyor, Debrah's, Surreco, ÜCRETSİZ SAPACE, Meixin, Davis Tekstil, Hightex, Qigu Yeni Malzemeler, Ligo Deri, Pengxiang, Qiaojia Dekoratif Malzemeler, Yulong, Loctek, Foresco, OKIN, Kingdecor, Lunbo ve Remacro.





Bu yılın yeni katılımcıları, toplamın yaklaşık yüzde 25'ine ulaşıyor. LightSpace ve KUN-DESIGN, Tasarım Salonlarındaki 42 yeni gelenlerden ikisi haline geldi. Ayrıca İngiltere'den Gillmore, Brezilya'dan İdeli ve İskandinav markaları olan thornam ve Leeke de, E1, E2 Salonunda sergilenen 29 ülke ve bölgeden toplam 222 katılımcısını topladığı Uluslararası Marka Salonuna yeni bir kan olarak canlılık kazandı. SNIEC'de W6 ve E12. Fuarda, alıcılar İngiltere, Almanya, Hollanda, İspanya, Portekiz, İtalya, İskandinav ülkeleri, ABD, Kanada, Avustralya, Yeni Zelanda, Brezilya, Japonya, Kore, Singapur'dan çeşitli mükemmel yabancı markalarla tanışma şansına sahip olacak. Malezya, Filipinler, Endonezya, Hindistan, Sri Lanka, Tayland ve Vietnam.

Endüstriyel yapının mobilya endüstrisindeki büyük dönüşümüne rağmen, fuar platformu hala güçlü ve halen ticari dolaşımda önemini koruyor. Mobilya pazarında dünyanın önde gelen ticaret fuarı olan Furniture China, dünya çapındaki mobilya tüccarlarına mobilya üretimi, tasarımı ve perakende anlamında iş değerini en üst düzeye çıkarmasına büyük alıcıları bu platformda buluşturmayı hedefliyor.





6-9 Mart tarihleri arasında MIFF'de yaşam tarzlarını ve akıllı tasarımları yeniden keşfedin.

MIFF 2020 KATILIMCILARI YENİ ASYA SEZONUNU BAŞLATTI

2020 Mart ayında gerçekleşecek MIFF fuarı için uzak asyada heyecan başladı. Malezya Uluslararası Mobilya Fuarı (MIFF), 2020 Asya sezonunun açılışını gerçekleştirmek için çalışmalar tüm hızıyla sürüyor.



Uluslararası Ticaret ve Sergi Merkezi (MITEC) ve Putra Dünya Ticaret Merkezi (PWTC) 6-9 Mart arası Malezya'dan ve en az onlarca ülkeden 600'den fazla tedarikçi her yıl fuarda yer alan yüksek çeşitlilikteki alıcıları karşılamak için 100.000 m²'lik fuar alanında hazır olacaklar.

140 ülke ve bölge gibi farklı yerlerden gelen yoğun trafik nedeniyle, MIFF ihracat hedeflerini büyütme isteyen katılımcılar için büyük bir fırsattır.. Fuar, Güneydoğu Asya'nın en zengin ve genç tüketicilerine açılan bir kapı ve dünyanın diğer bölgelerinde yeni pazarlara başarılı bir yol olarak ortaya çıkmıştır.



MIFF, hareketli iş atmosferi ve uluslararası bir ticaret fuarıdır

"MIFF markası ve deneyimi çok etkileyici. Global mobilya ticaretinde MIFF'in ne kadar önemli olduğu tekrar tekrar kanıtlandı. Fuar, 2018'deki genişleme ve tasarım dönüşümünden sonra büyük bir adım attı. Ürün vitrinleri ve tasarım kalitesi çok daha iyi hale geldi. Günümüz alıcıları çok titiz ve bilgili bu nedenle katılımcılar da öyle. MIFF Genel Müdürü Bayan Karen Goi, "Değerleri, iş fırsatlarını ve buradaki deneyimleri seviyorlar çünkü sınırları her zaman daha iyi hale getirmek için sınırları zorluyoruz" dedi.

Portekizli Colmol Yatak takımları bu yıl MIFF'de

Yeni Zelanda'dan Mauritius Adası'na, İngiltere'den G. Kore'ye, 20 ya da daha fazla ülke bu yıl MIFF katılımcısı. Sri Lanka'nın en büyük mobilya üreticilerinden Damro Exports, on yıldan fazla bir süredir MIFF'e katılıyor.

MIFF 2020, şirketlerin daha fazla iş üretmek için daha yenilikçi ürünlerle fuarı gerçekleştirmelerini sağlamak için üçüncü yıl "İnsanları Bağlar" sloganını kullanıyor.

Malezya'nın resmi Mobilya Şehri Muar, yerel mevcudiyetinde büyük duracak. Önde gelen sektör grubu tarafından yönetilen Muar Salonu'nun içinde, 2013'ten beri MIFF'in stratejik ortağı Muar Furniture Association da dahil olmak üzere yaklaşık 200 üretici stant alıyor.

MIFF 2020'nin öne çıkan diğer özellikleri:

MIFF Ofisi - Güneydoğu Asya'daki en büyük ofis mobilyası showroomu, yeni nesil çalışma alanı ve ev ofisi için geniş kapsamlı modern ve esnek çözümler sunar. Millennials & Design - MIFF yetenek araştırması, MIFF Mobilya Tasarım Yarışması'ndan ödüllü genç tasarımcılar tarafından düzenlenen Gen Y tüketicilerini hedefleyen segment.

MIFF Timber - tedarikçileri ve ticari alıcıları birbirine bağlayan ahşap ve ahşapla ilgili malzemeler için ticaret platformu.

Çevrimiçi ziyaretçilerin ön kayıtları 15 Şubat 2020 tarihine kadar açılır.

2019 yılında MIFF, 14.000'den fazla uluslararası alıcı da dahil olmak üzere 20.000'den fazla katılımcının bulunduğu 14 ülkeden ve bölgeden 600 katılımcıya yer vermiş ve 1.01 milyar ABD doları tutarında rekor sipariş almıştır.



Tarlasan Plastik Sanayi, İntermob Fuarı'nda çok özel ürünlerini sergiledi

1997 yılında Kayseri'de faaliyetine başlayan TARLASAN PLASTİK, Mobilya sektörüne yönelik başladığı ara malzeme imalatında çok kısa bir sürede özel imalat gerektiren özel tasarımlı masa ayakları bazalar, klasik ve modern çizgide büyük boyutlardaki mobilya yan sanayi ürünleri üretimini geliştirerek bu gün demonte hazır sandalye imalatını gerçekleştirmiştir. Farklı beğenilere ve çizgilere hitap eden çok çeşitli ürünlerle Türkiye'de bir ilgi gerçekleştirmiş durumdadır.

Orijinal lake ahşap'tan ayırılmesi zor olan masa ayakları ve sandalyeler üst kalitede yüksek teknoloji ve çok özel kalıplarla hazırlanarak gerçekleştiriliyor.

Ürünleri ve üretim kaliteleri ile ilgili bilgi veren Tarlasan YK başkanı Sn Yunus Tarla, "Firmamız müşteri ihtiyaç ve beklentilerine cevap verecek şekilde ileri teknoloji kullanarak, AR-GE çalışma ve kalıp tasarımı yaparak, kalıp üretimi, metalize kaplama ve plastik ürün üretimi hizmeti vermektedir. TARLASAN PLASTİK, mobilya ve metal aksesuar ve bağlantı elemanları, metal karyola

ve ranza elemanları, profil kapakları, ısıtıcılar için estetik ve dayanıklı ayaklardan medikal yatak parçalarına kadar geniş bir ürün yelpazesıyla birlikte özel üretim ürünlerle de üretim sektörüne hizmet vermektedir. Sektörün ve piyasanın ihtiyaçları doğrultusunda yatırımlarımızı gerçekleştirerek kendimizi sürekli yeniliyoruz, daha iyi hizmet verebilmek ve müşteri memnuniyetini daima ön planda tutarak çalışmalarımıza devam ediyoruz. Bu yıl Tüyap İntermob fuarımızda çok özel ürünler geliştirdik. Onlarca çeşit ve desende sert plastik mobilyalar ürettik. Klasik ve modern çizgideki bu ürünlerimizin hepsi demonte ve özellikle ihracat için nakliye için çok uygun demonte ürünlerdir. 10 cm genişliğinde bir kutu içinde olan ve bir konteyner içinde binlerce ürünü çok rahatlıkla nakliye yapabileceğiniz şekilde tasarlanmıştır. Bilinen plastik malzeme dışında oldukça sert ve dayanım testlerinden geçerek kalitesi onaylanmış ürünler ürettik. Bu fuarda oldukça da beğeni ve ilgi gören ürünlerimizin sektörde önemli bir boşluğu dolduracağını düşünüyoruz" dedi.



Mobilya Aksesuarları

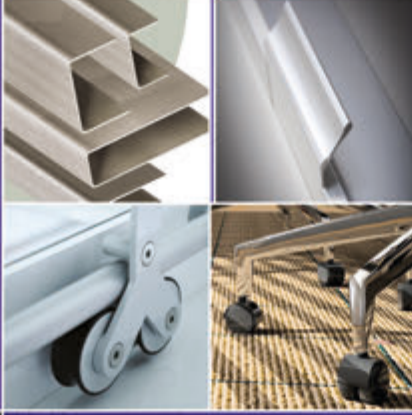

Furniture Accessories



insört

B

inserts

MOBİLYA

D E K O R A S Y O N

Kulplar Handles

Düğmeler Knobs

Kapı Kolları Door Handles

Menteşe Hinges

Ray ve Kilit Sistemleri Slide Systems

Vida, Somun ve Çiviler Screws, Nuts and Nails

Bağlantı Elemanları Connection Fittings

Kilit Sistemleri Locking Systems

Mutfak ve Banyo Aksesuarları Kitchen and Bathroom Cabinet Systems and Accessories

Dolap Sistemleri vb. Wardrobe Accessories, etc.





Detaylı bilgi için
akıllı telefonunuza
QR kod okuyucu
indirip, barkodu
taratın.



SMARTFLOW

Yeni Nesil ekmece Sistemleri

MÜKEMMEL TASARIM ve FONKSİYONA DOKUN!

- 12,8 mm ultra ince, yeni nesil yanak tasarımı
- İki farklı yükseklikte yanak ve sınırsız bordür kullanımı ile esnek çözümler
- Sıradışı, iddialı ve özgün bir estetik anlayışı ile zenginleştirilen renk alternatifleri

www.samet.com.tr

 **samet**

mobilyaya hayat verir



9-12 Mart 2020 tarihlerinde, 16.'sı gerçekleşecek olan EFE Fuarı, daha iyi ve daha iyi temasıyla 140'tan fazla ülkeden kaliteli alıcıları ağırlamayı hedefliyor. Fuar, Malezya'nın ünlü Petronas İkiz Kuleleri'ne komşu olan Kuala Lumpur Kongre Merkezi'nde (KLCC) gerçekleştirilecek.

Efe 2020, mart ayı için hazırlanıyor



Heyecan verici katılımcılar, yatak odaları, yaşam alanları, mutfak, çocuk, genç mobilyaları, ofisler, dış mekan yaşamaları, mobilya parçaları ve aksesuarlar da dahil olmak üzere otel salonları için en son tasarımların yer aldığı en üst kalitede modern ve çağdaş mobilyalar sergilenerek alıcıları bekliyor.

400'den fazla katılımcıyla gerçekleşecek olan fuar, dört gün süren etkinlikle 50.000 metrekareye yayıldı. Fuarda Malezya ve önemli uluslararası markaları bulacaksınız.

Malezya'da gerçekleşen ve yılın en büyük mobilya ticaret fuarlarından biri olan EFE



Perakendecilere, iç tasarımcılara, alıcılara, mimarlara, geliştiricilere ve daha pek çok şeye erişme şansı yaratıyor.

EFE 2020'nin ana bölümlerinden biri olan OFİS MOBİLYA SALONU, tanınmış ve kaliteli markaları sergileyecek. Ofis ve ticari alanlara yönelik en yeni ve yenilikçi çözümlerin eksiksiz bir yelpazesi, en iyi ofis mobilyası ürünlerini üretenler tarafından sergilenecektir. Ürünler, hem bölgesel hem de denizaşırı alıcıların satın alma ihtiyaçlarını karşılamak için çeşitlendirilmiş tasarımlarıyla kolayca görülebilecektir.

EFE 2020, bu yıl endüstri yükseltmesini tamamlamak için, üst düzey mobilya malzemeleri, yarı mamül mobilyalı ürün işleme vb mobilya yan sanayisini de kapsayan bir 'Ahşap İşleme Makineleri ve Aksesuarları Pavyonu' ile eşleşmiştir. Gelişmiş mobilya ve ahşap işleme makinelerini, mobilya malzemesi uygulamalarını ve bilimsel ve teknik yenilikleri harekete geçirmek, sektörün rafine gelişimini desteklemek amacıyla yazılım geliştirme. Kaynak ihtiyaçlarınızı karşılamak için en son yenilikleri içeren çok çeşitli mobilya aksesuarlarının da yer aldığı yeni bir konsept sunuyor.

Ağaç işleme makineleri sektörü mobilya endüstrisi için önemlidir ve Endüstri 4.0'a ilerleyen endüstri mobilyası, mobilya imalatında en son makine ve teknoloji ile aydınlanacaktır. Masif Ahşap, Levha İşleme Makineleri, Ekipman, Aksesuar ve Aletler, Levha ve lamine malzeme için talaşsız kesim makineleri, Yonga ve talaş değirmenleri, Kurutucular, Sanders, Bükme makineleri, kontrplak ve lamine kaplama kereste için blok presler, Testere sondaj makineleri kalıplama, delme ve dübel sürme, Sondaj üniteleri, Briketleme presleri, İş parçaları için fırçalama ve temizleme makineleri; Kesici ve Testere, Zımpara Ürünleri, Yapıştırıcılar; Ahşap ürünler, Donanım ve diğerleri sergileniyor.

Malezya hükümetinin desteğiyle, EFE2020, KLCC, Salon 9'da profesyonel mobilya makineleri, ahşap, ağaç işleme makineleri ve aksesuarlarını sergileyerek tüm sanayi zincirinin buluşmasını hedefliyor..

EFE 2020 Ahşap işleme makineleri ve aksesuarları KLCC, Hall 9 no'lu salonda olacaktır.



MAKSDER ile Markanızı Zirveye Taşıyın



Mobilya Aksesuar sektöründe üretim kalitesini yükselterek dünya standartlarına uygun farklı ve özgün tasarımları ile her yönden rekabetçi niteliklere sahip ürünleri teşvik eden, sektörün kayıt altına alınmasını özendiren, haksız rekabeti önlemek için gayret gösteren, ihracatı artırmaya yönelik önemli projeleri devreye sokan MAKSDER, mobilya aksesuar üreticilerinin birlik ve beraberliğinin sağlanması, sektör sorunlarının birlikte aşılması, yurtiçi ve yurtdışında temsil ve tanıtımının yapılması, üyeler arası sosyal yardımlaşma ve dayanışmanın sağlanması, sektörün ekonomik ve kültürel anlamda gelişerek kalkınması için çalışmalar gerçekleştirir. Üyelerinin yerel pazar payını güçlendirirken, uluslararası pazarlarda söz sahibi olmasının da yolunu açar. Siz ve ekibiniz, işletmenizin gelişmesine yardımcı olacak araçlara ve kaynaklara derneğimiz aracılığıyla çok daha kolay erişebilirsiniz.



MAKSDER®
 Mobilya Aksesuar Sanayicileri Derneği
 Furniture Accessory Industrialists Association

info@maksder.org.tr
 www.maksder.org.tr

Mobilya Aksesuarla Güzeldir





Kastamonu Entegre, “İnovasyon Bölümü” ile İNTERMOB’un İlgi Odağı Oldu!

Bu yıl 50. kuruluş yıldönümünü kutlayan ağaç bazlı panel sektörünün global markası Kastamonu Entegre, İntermob Fuarı’nda sergilediği “İnovasyon Bölümü” ile ziyaretçiler tarafından büyük ilgi ve beğeniyle karşılandı. Kastamonu Entegre, beş farklı dekor seçeneğine sahip yeni parke serisi Stonex’i de fuarda ilk kez tanıttı.

Bu yıl 50. kuruluş yıldönümünü kutlayan Kastamonu Entegre, 12-16 Ekim 2019 tarihleri arasında 22’ncisi gerçekleştirilen İntermob Fuarı’nda yarım asırlık köklü geçmişini ve bilgi birikimini sektör profesyonelleri ve tüketicilerle paylaştı. Sektörün en önemli buluşma platformlarından biri olan İntermob’da ziyaretçiler, Kastamonu Entegre’nin standında sektöre kazandırdığı inovatif ürünleri inceleme fırsatı buldular.

İnovasyona yönelik çalışmalarında, günümüzde hızla değişen teknolojiyi, sektördeki dinamiklerle birleştiren, bu süreçte odağına tüketiciyi alan Kastamonu Entegre, bu alandaki çalışmalarına hız kazandırarak yenilikçi ürünlere imza atmaya devam ediyor. Ağaç bazlı panel sektörünün lider markası, geçtiğimiz yıl İntermob’da lanse ettiği “İDS inte-

raktif oda” ile ziyaretçileri dijital dünyanın içine sokarak onlara benzersiz bir ürün deneyimi yaşatmıştı. Dünyada bir ilki teşkil eden bu uygulama ile büyük beğeni toplayan Kastamonu Entegre standının bu yılki “İnovasyon Bölümü” de sektör profesyonellerinin beğenisini toplarken öğrencilerin de ilgi odağı oldu. İntermob Fuarı 7. salonda yer alan standın inovasyon bölümünde, Kastamonu Entegre’nin kalıplanabilir MDF, yangına dayanıklı kapı iç dolgu paneli (YL) ve toz boyamaya uygun MDF ürünleri ilk kez sektörle buluştu.

Yeni parke serisi Stonex ilk kez İntermob Fuarı’nda tanıtıldı!

Kastamonu Entegre’nin, dünyanın ilk ekolojik etiketli çevrecilik sertifikası Blue Angel

(Mavi Melek) ile üretilen laminat parke markaları Floorpan ve Artfloor’un farklı ihtiyaç ve tarzlara yanıt veren zengin koleksiyonlarının yanı sıra, 5 farklı dekor seçeneğine sahip yeni parke serisi Stonex de ilk kez İntermob Fuarı’nda pazarın beğenisine sunuldu. Taşın doğal görüntüsünü ahşabın sıcaklığıyla buluşturan seri, 8 mm kalınlığındaki Stonex koleksiyonundaki dekorlardan farklı olarak 10 mm kalınlığında üretildi.

50. Yıla Özel Seçki

Kastamonu Entegre’nin levha grubunda yer alan ham, melamin kaplı, renkli ve parlak panelleri de yeni seçenekleri ile fuarda yerini aldı. Medelam ve Yongalam melamin kaplı paneller, Kastamonu Entegre’nin 50. yılına özel seçilen 20’ye yakın dekor seçeneği ile öne çıkarıldı.

Çizilmeye, aşınmaya, kimyasallara ve güneş ışığı solmalarına karşı yüksek direnç göstermesinin yanı sıra, minimuma indirgenmiş yüzey efekti sayesinde kusursuza yakın bir görüntü sunan ayna parlaklığına sahip yeni Glossmax Pro parlak paneller ise bu yıl İntermob Fuarı’nda büyük ilgi gören ürünler arasında yer aldı.



DİSA[®] KULP



MÜKEMMELLİĞE DOKUNUN

Fabrika:

Elazığ Yolu 23. Km. Diyarbakır Organize
Sanayi Bölgesi 21. Cadde No: 5
Yenişehir / DİYARBAKIR

Merkez:

Diclekent Bulvarı Ayşen Yapı
Koop. A Blok Altı No: 76/C
Kayapınar-DİYARBAKIR

İletişim:

☎ 0412 257 68 78
☎ 0412 257 20 08
☎ 0412 257 68 99

e-posta:

🌐 www.disakulp.com
✉ info@disakulp.com
✉ export@disakulp.com

sosyal medya:

🌐 disakulp
🌐 disa kulp
🌐 disa kulp



Kalite Çemberi'nin İlk Uluslararası Yarışmacısı Kastamonu Entegre'den

Kastamonu Entegre, üretimin tüm aşamalarında kalite sisteminin etkin bir şekilde uygulanmasına yönelik çalışmalarına, fabrika çalışanlarından oluşan gönüllü ekiplerinin başarılı projeleriyle hız kazandırıyor. Projelerinde ürün kalitesini yükseltmeye, tasarruf sağlamaya, maliyetleri düşürmeye ve verimliliği arttırmaya odaklanan ekipler, çalışmalarını önemli platformlarda sektörlle paylaşıyor.

Kastamonu Entegre son olarak, 17 Ekim 2019 tarihinde Ortadoğu Teknik Üniversitesi Kültür ve Kongre Merkezi'nde gerçekleştirilen Türkiye Kalite Derneği (KalDer) Ankara Şubesi 22. Kalite Çemberleri Paylaşım Konferansı

etkinliğine üç farklı ekiple katılarak iyileştirme çalışmalarını izleyicilerle paylaştı.

Türkiye'nin önde gelen birçok firmasının katılım gösterdiği Türkiye Kalite Derneği 22. Kalite Çemberleri Paylaşım Konferansı'na bu yıl Kastamonu Entegre adına Balıkesir Fabrikası'ndan "Yeni Nesil El Ele", Tarsus Fabrikası'ndan "Zamana Karşı" ve Romanya Fabrikası'ndan "Particle Board" ekipleri katılarak sunumlarını başarı ile gerçekleştirdi.

Konferans, sunumların ardından herkesin merakla beklediği ödül töreniyle devam etti. Kalite Çemberi kategorisinde verilen üç ödülün ikisine, gezer bantlarda yaşanan fi-

til problemlerine çözüm üretmek amacıyla 3 farklı önlem yöntemi oluşturan ve bu planlı aksiyonlarla sorunu çözen "Yeni Nesil El Ele" Kalite Çemberi ve pres giriş asansörü tablet değişim süresini kısaltmak amacıyla SMED tekniğini uygulayan "Zamana Karşı" Kalite Çemberi ekipleri layık görüldü. Ebatlama bölgesinde kullanılan bıçakların bileme süresinin kısaltılması için 6 farklı önlem belirleyen Kastamonu Entegre Romanya Fabrikası'ndan "Particle Board" Kobetsu Kaizen ekibi ise KalDer tarihinde bir Türk firmasının yurt dışı fabrikasından konferansa katılım gösteren ilk ekip olması nedeniyle herkes tarafından özel bir ilgiyle karşılandı.



Kastamonu İtalya, Özel Koleksiyonu ile İkinci Kez SICAM Fuarı'nda

Geçtiğimiz yıl İtalya'da üretime başlayan Kastamonu Entegre, 15-18 Ekim 2019 tarihlerinde İtalya'da gerçekleşen SICAM Fuarı'na katılım gösterdi. İtalya'da ürettiği ham ve melamin kaplı yonga levha koleksiyonuyla dünyanın en önemli mobilya fuarlarından SICAM Fuarı'na katılan firma, sektörün önde gelen temsilcileri ve müşterileri ile buluşarak İtalyan pazarındaki bağlantılarını güçlendirdi.

Standın tasarımını, Pesaro kentindeki Kastamonu Entegre Design Center'in de iç mekân düzenlemesini gerçekleştiren İtalyan mimar üstlendi. Bu yılki Kastamonu İtalya stand konsepti, müşterilerin ve fuara gelen profesyonellerin kendilerini rahat hissetmelerini sağlayacak biçimde açık alan olarak tasarlandı. Konforu arttırmak için açık renk tonlarının hâkim olduğu ferah buluşma alanları oluşturuldu. Ürünlerin dikkat çekmesini ve fuar alanını gezen ziyaretçiler tarafından daha iyi algılanmasını sağlamak amacıyla koleksiyonlar standın duvarlarının dış yüzeyinde sergilendi.

"Kastamonu Entegre olarak dünyaya entegreyiz"

Stratejik ve doğru yatırımlarla uluslararası rekabette sektörün en güçlü şirketlerden biri haline geldiklerini belirten Kastamonu Entegre CEO'su Haluk Yıldız, yeni pazarlara yönelik hedeflerini şöyle özetledi: "Sektörümüzde dünyanın yedinci, Avrupa'nın dördüncü büyük üreticisiyiz. MDF, yonga levha, laminat parke, kapı paneli üretiminde ise dünyada ilk 4 içerisinde yer alıyoruz. Kastamonu Entegre olarak dünyaya entegreyiz. Hedefimiz, markamızı dünya beşincisi yapmak."

GASAN®

Gas Springs

www.gasan.com.tr info@gasan.com.tr



Gasın Gazlı Amortisör San. ve Tic. Ltd. Şti.

Alaaddinbey Mah. Pazar Cad. No:10/1 16120 Nilüfer - BURSA - TURKEY

Telefon: +90 (224) 494 27 27 Fax: +90 (224) 494 27 29 E-mail: info@gasan.com.tr



alu-style



**ALÜMİNYUM
ÇERÇEVE ve SÜRGÜ KAPAK SİSTEMLERİ**



TÜZÜN ALÜMİNYUM

K.S.S Ağaç İşleri Bölümü 23. Sk. No: 15 İNEGÖL

Tel: 0 224 718 52 48 - 0 224 718 52 68 Fax: 0 224 718 51 58

info@tuzunticaret.com.tr - www.tuzunticaret.com.tr www.alu-style.com.tr

İtalyan Test Laboratuvarı Catas'ı ziyaret ettik



15-18 Ekim 2019 tarihlerinde gerçekleşen İtalyan Sicam fuarının 2. Günü İtalya'nın en önemli test laboratuvarı olan CATAS'ı kalabalık bir basın temsilcisiyle birlikte ziyaret ettik. Catas'ın 50. Yılı münasebetiyle gerçekleşen davete dünyanın değişik ülkelerinden davet edilen basın mensuplarına test laboratuvarının değişik bölümleri gezdirilerek detaylı bilgiler verildi. İKEA başta olmak üzere dünyanın önemli mobilya firmalarının ürün testlerini gerçekleştiren kurum. Oldukça zengin bir ekipmana sahip. Mobilyanın hemen her tür ürün grubuna kimyasal ve yüzey malzemelerine de hizmet veren firma basının fotoğraf almasına da izin vererek tanıtım sonrası verilen bir yöresel yemek davetinden sonra tüm davetlileri otellerine bıraktı.



AHŞAP VE MOBİLYA SANAYİ İÇİN EN BÜYÜK İTALYAN VE AVRUPA ARAŞTIRMA VE TEST MERKEZİ

Udine ve Lissone (Monza-Brianza) eyaletinde San Giovanni al Natisone'de ofisleri bulunan CATAS, 1969 yılında, dünya genelinde sandalye ve mobilya bileşenlerinin evi olarak bilinen bölgede, Manzano, San Giovanni arasında yer alan bölgede doğdu. Friuli-Venezia-Giulia bölgesindeki al Natisone ve Corno di Rosazzo.

CATAS Enstitü, Udine Ticaret Odası tarafından öncelikle yerel şirketlerin yeni dış pazarlarda gelişmesi, ürünlerini iç ve dış standartlara adapte etmesi ve yenilikçi malzemelerin kullanımı konusunda güncellenmesi ihtiyacına cevap vermek ama-

cıyla kuruldu. Bu önemli sektörü hala karakterize eden bu şirketler, sektörle yakından bağlantılı, bir alanda uygulanabilir, odun endüstrisi için son derece rekabetçi bir bilimsel uzmanlık ve çözümler sunan bir teknoloji merkezine duyulan ihtiyacın farkındaydı.

CATAS'ın geliştirilmesine başlangıçta yalnızca Udine Ticaret Odası, yerel sanayi birlikleri (küçük sanayi kuruluşları ve zanaatkarlar), San Giovanni al Natisone Meslek Yüksekokulu Friuli Venezia Giulia Bölgesi tarafından desteklenmiştir.

1994 yılında, İtalya'da ve yurtdışında yirmi yıllık büyümenin ardından, CATAS, ahşap ve mobilya şirketlerinin teknolojik gelişimini destekleme ve destekleme misyonuyla sınırlı bir sorumluluk şirketi oldu. Bugünlerde, CATAS büyük ortakları olan özel bir limited şirkettir: Udine Ticaret



Odası, Udine Sanayi Birliği, Cividale Bankası, İtalyan Ahşap Ustaları Birliği-Aial, Como Zanaatkarları Birliği Monza ve Brianza Endüstri Birliği ve Udine'deki Küçük İşletmeler Birliği.

CATAS BUGÜN

CATAS spa, şu anda ahşap ve mobilya alanındaki en büyük İtalyan ve Avrupa enstitüsü olarak kabul edilmektedir. Kimya, fizik, mühendislik ve matematik mezunları da dahil olmak üzere 50'den fazla çalışanı olan uzman bir ekip tarafından desteklenen bir araştırma merkezidir.

Beş bölüm (malzemeler, yüzeyler, bitmiş ürünler, kimyasal-biyolojik ve yangın) hem hammadde hem de bitmiş ürünler üzerinde geniş bir test ve araştırma yelpazesi sunar. Her bir malzeme veya ürün için CATAS, güvenlik, performans ve dayanıklılık konusunda farklı testler yaparak standartların gerekliliklerine veya müşteri tarafından tanımlananların uygunluğunu değerlendirebilir.

Bazı yıllar boyunca mekanik testlerin sanal simülasyonunu gerçekleştirebilecek bir teknik ofis de bulunmaktadır. Bu cihazlarla, yeni bir ürünün güvenliği ve performansı, bilgisayar yardımı ve özel özel yazılım programlarının kullanımı sayesinde yapılan modelleme ve simülasyonlar ile gerçekleştirilmeden önce bile değerlendirilebilir.

Bu sistemler ayrıca, ürünün geliştirilmesi

için olası değişikliklerin simülasyonuna olanak sağlar, böylece bitmiş ürünün -fikir, tasarım ve uygulama sürecinin sonunda- pazarın gerektirdiği testleri başarıyla gerçekleştirme için sağlam bir güvene sahip olur.

Testler ulusal standartlara (UNI, DIN, BS, NF, ASTM, ANSI vb.), Avrupa standartlarına (EN) ve uluslararası standartlara (ISO) göre yapılmaktadır. Bunların ötesinde, müşterinin özel gereksinimlerine göre testler tasarlanabilir.

Accredia tarafından verilen akreditasyona ek olarak, CATAS ayrıca devlet kurumlarından (örneğin, yangın reaksiyonu testleri için İtalyan İçişleri Ofisi veya formaldehit emisyonu için Amerikan CARB ve EPA), dernekler (ABD'yi bir araya getiren Bifma) tanımlara sahiptir. ofis mobilyaları üreticileri) ve Ikea ve Intertek dahil olmak üzere büyük özel gruplar. CATAS ayrıca Amerika pazarı için cilalarda kurşun analizi için Cpsc (Tüketici Ürünleri Güvenliği Komisyonu) listesine dahil edilmiştir.



HEFA

**2.İSTANBUL EV ELEKTRONİĞİ
BEYAZ EŞYA ANA VE YAN SANAYİ FUARI**

26-29 MART 2020
AVRASYA GÖSTERİ VE SANAT MERKEZİ
FUAR ALANI

YENİKAPI / İSTANBUL

www.hefist.com

DESTEKLEYENLER



MEDYA SPONSORU

SUBCONTURKEY
YAN SANAYİ VE TEDARİKÇİ GAZETESİ
HOME APPLIANCES TURKEY
Suppliers Magazine - INTERNATIONAL

ORGANİZASYON



DETAYLI BİLGİ
Vedat GÖKÇE
vedat@sektorel.com
0533 354 24 92

BU FUAR 5174 SAYILI KANUN GEREĞİNCE TOBB (TÜRKİYE ODALAR VE BORSALAR BİRLİĞİ) DENETİMİNDE DÜZENLENMEKTEDİR.

B Berfino®
We handle it...



**26 Ülkeye
İhracat**

Export to
26 country

**Proje Bazlı
Özel Üretim**

For the project,
special production

**Geniş
Kapsamlı
Stok**

Detailed and
extensive, product
stock

B Berfino®
We handle it...

Berfino Mobilya

Aksesuarları İth. İhr. San. Tic. Ltd. Şti.

Atatürk Oto San. Sitesi Ünal İş Merkezi 1. Kat No:44
İkitelli OSB./ İstanbul

Tel : +90 212 549 30 71 | Tel : +90 212 549 01 41

Fax : +90 212 549 97 04

Url : www.berfino.com



MOBİLYA BAĞLANTI ELEMANLARI
MOBİLYA SÜRGÜ SİSTEMLERİ
MOBİLYA EKİPMANLARI
KULPLAR

Mobilyanız
Şimdi Daha
Sağlam..



RMC[®]
Professional

444 87 99

www.cemobsan.com.tr



NEW
PRODUCT

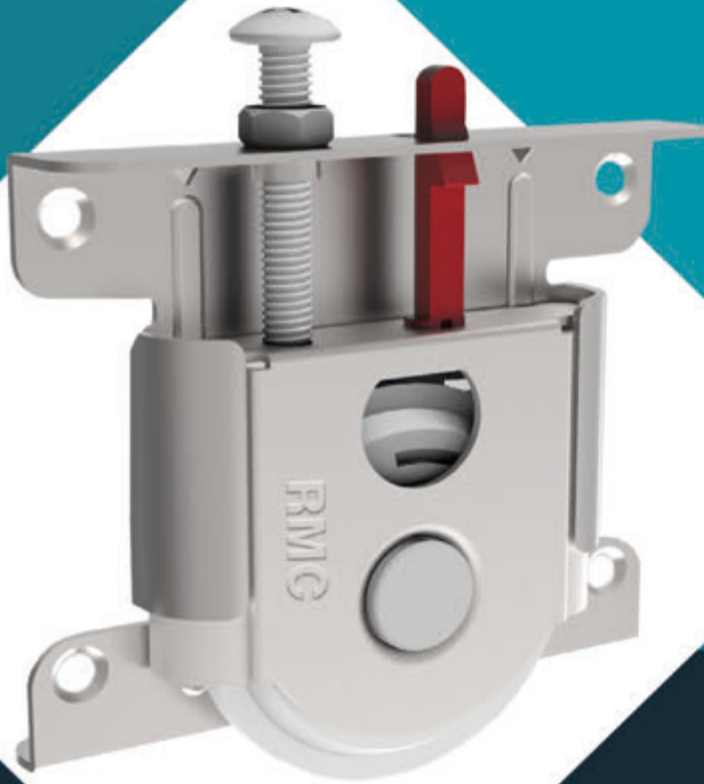

SDS 9200





Gentaş, İntermob 2019'da özel ürünleriyle göz doldurdu

1 2-16 Ekim tarihlerinde düzenlenen İntermob fuarı; yeni pazarlara açılmak ve mevcut pazar payımızı arttırmak adına önemli bir etkinlik olmuştur.

Bununla birlikte daha çok gelecek planlarını içeren ve öncelikli ihtiyaçların tartışılacağı bir fuar olmuştur.

Ziyaretçi ve katılımcılar ile yapmış olduğumuz görüş alışverişlerinin bu anlamda sektöre de yön vereceğini umuyoruz.

Gentaş olarak; HPL ve CPL dekoratif laminatlar, dekoratif laminat paneller, werzalit ürün grupları ile mobilya ve yapı sektörü başta olmak üzere birçok sektöre çözüm ortağı oluyoruz.

2019 yılı ile lansmanına başladığımız yeni konseptimiz COSMOS serisinin İnterzum sonrası İntermob'da da lansmanını gerçekleştirdik.

Bu lansmanlar dahilinde, modern mimariye hitap eden renkler, özel yüzeyler ve yeni



ürün gruplarımız ziyaretçiler ile buluştu.

Belirlediğimiz konsept üzerine oluşturduğumuz argümanların, yurtdışı ve yurt içinde beğeni görmesi de ekstra motivasyon kaynağımız oldu.

Ayrıca, Heyecanını yaşadığımız diğer yeniliklerimiz ise; "Kompakt Tezgah" ile "Transludent" ürün gruplarımızdır.

Bu yeni ürün ve konseptimizin mimari alanda ses getireceğini düşünüyoruz. ●

FLORE®

ÇEKMECE RAYLARI MOBİLYA AKSESUARLARI



Katlanır
Masa Konsolu
2 mm
(Toz Boyalı)



Katlanır Masa Konsolu
2 mm (Galvanizli)



Standart Ray
25-30-35-40-45-50-55-60 cm



Raf Altı

5x6-6x8-7x9-8x10-
10x12-12x14



EFE DOLAP ASKI ELEMANI
Kalınlık: 1,20 mm



Flore Dolap
Aski Elemanı
Kalınlık: 1,50 mm



Geniş Yanaklı Ray
150 mm
30-35-40-45-50 cm



Geniş Yanaklı Ray
86mm 30-35-40-45-50 cm



Kilit Karşılıkları



Tablalı ve Saplamalı
Tekerlek 20x50



Oval Gönye

- ST 1203 kalite sactan üretilen çekmece rayları ve diğer boyalı ürünler paslanmaya karşı çinko fosfat kaplı (m2/4gr) ve 60-80 mikron arası elektrostatik toz boya ile boyanmıştır.
- Toplam Kalite Anlayışı ile üretilmiştir.
- Ömür boyu paslanmaz garantilidir.
- Sessiz çalışma özelliği (Çekmece Raylarında)



Metal Tırnaklı Çektirme



Plastik Tırnaklı
Çektirme



Çok Amaçlı Köşebentler
25x25 - 40x40



www.ictenmetal.com



İçten Metal

İÇTEN METAL SAN. ve TİC. LTD. ŞTİ.

Ömerli Mah. Akmaz Sokak No: 22, 34555 Arnavutköy / İSTANBUL

Tel.: (0212) 798 33 13 (4 Hat) Faks: (0212) 798 33 17

www.ictenmetal.com info@icthenmetal.com



%100 Malezyalı bir üretici firma Hup Chong Furniture Sdn. Bhd.

Hup Chong Furniture Sdn. Bhd, Amerika Birleşik Devletleri, Kanada, Avustralya, Birleşik Krallık ve Orta Doğu'ya %100 ihracat pazarları için ahşap ev mobilyalarının, özellikle kauçuk-ahşap mobilyaların imalatı ve satışı konusunda uzmanlaşmıştır. Şirket, yatak odası, oturma odası mobilyaları ve eğlence mobilyası setlerinden oluşan doğal ahşap ürünlerini tasarlamaktadır.

Firma Tüm bu ürünleri uluslararası piyasada pazarlamak ve dağıtmak için şirket içi Ürün Geliştirme ve Tasarımcılar ekibine sahiptir. Hup Chong Mobilya itibarını, kaliteli işçilik ve yüksek derecede bireysel tasarımların her mobilya parçasına sadık bir şekilde uygulandığı kalite ve güvenilirliğe vurgu yaparak belirlemiştir.

Hup Chong Mobilya Sdn. Bhd., 2001 yılından bu yana faaliyete başlamıştır. Şirket, Amerika Birleşik Devletleri, Kanada, Avustralya, Birleşik Krallık ve Orta Doğu'ya %100 ihracat pazarları için özellikle ahşap-ahşap mobilya, ahşap ev mobilyası üretimi ve satışı konusunda uzmanlaşmıştır.

%100 Malezyalı bir limited şirket olan Hup Chong Furniture Sdn. Bhd, Şirketinin üretim faaliyetleri, Malezya'daki iki fabrikasından gerçekleştirilmektedir. Her iki üretim tesisi de Malezya'nın en büyük ve en işlek limanı olan Port Klang'a 30 dakikalık sürüş mesafesinde, Jalan Kapar, Klang, Selangor'da stratejik bir konuma sahiptir.



Şirket, yatak odası ve bilardo masası takımları için komponent mobilya parçaları üreticisi olarak mütevazı başlangıçlarından itibaren, yaşam ve eğlence mobilyası üreticisinin yanı sıra, kaliteli bir üst seviye, orta seviye yatak odası üretimine yöneldi..

Şirket, kendi başına tasarımların yanı sıra, müşterilerin tasarımcıları ile birlikte çalışmış ve sadece mobilya endüstrisinde Rooms To Go (ABD), John Lewis (İngiltere), Harvey Norman (Avustralya) ve Ev gibi çeşitli markalar aracılığıyla müşterilerine hizmet vermek için üretmiştir.

Şirket ayrıca depolama ve "doğrudan veya karma konteynerler" hizmetleri de sunmaktadır. Şirket'in mükemmel üretim uzmanlığı ve tesisleri ile Şirket, müşterilerin gereksinimlerini ve farklı pazarlar için zevkleri karşılayacak ürünler geliştirmek için iyi bir konumdadır.

500.000 metre küp üretim alanında 600'den fazla işçi çalıştırmaktadır.

ŞİRKET MİSYONU

Kaliteli işçilik ürünleri, yenilikçi ürünler ve mükemmel müşteri memnuniyeti sağlayarak dünya standartlarında mobilya üreticisi olarak lider konumumuzu geliştirmeyi öngörüyoruz. En yüksek kalite değerlerini korurken, zamandan tasarruf etmek ve üretim maliyetlerini düşürmek için yenilikçi pazarlama konseptleri ve son teknoloji üretim yöntemleri gibi programların belirlenmesi ve uygulanmasına çalışan ekip çalışmasını ve katılımını vurguluyoruz. Stratejiler, yüksek derecede dürüstlikle bir işletme olarak gelişmemize ve işimizin nihai sahiplerine makul bir getiri sağlamamıza olanak sağlar.

Ürünlerimizi görmek için bizi 9-12 Mart 2020 'de gerçekleşecek EFE fuarında Hall 2- B01a standımızda ziyaret ediniz.

<http://www.hupchongfurniture.com>

WWW.

555®

.COM.TR



138

139

109



A5 DİJİTAL
DOLAP KİLİDİ

MASTER ANAHTAR SİSTEMİ



138-M



106

338

202



168-1

168-0

105

288



587

103

103-Ü

103-AL

103-AS

328

238

248

645

618



752-45

913

613

614

529

530

610

668

750

752-90

616

611

612

531

615

747



703

704

705

707

708

640

641

642

650

680 PANIC BAR

638

644



690-05

690-06

690-04

690-03

690-07

690-01

690-02

78-90A	78-90C	78-180	78-135	78-90B	
223	225	224	226	222	221

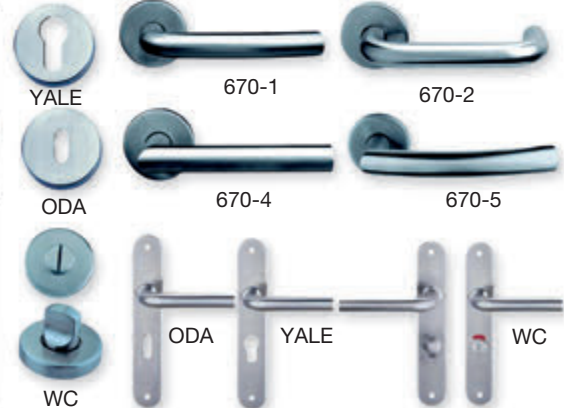

YALE

670-1

670-2

ODA

670-4

670-5

WC

ODA

YALE

WC

DIVRIK DIŞ TİCARET A.Ş.

İSTOÇ 43. Ada No: 32 Mahmutbey - İstanbul-Türkiye Tel: +90-212-659 20 25 Fax: +90-212-659 20 23
www.555.com.tr info@555.com.tr info@divrik.com



500'ü aşkın markanın binlerce ürünü sergilenecek

Mobilya sektörünün yeni gözdesi!

Dünyada 200 milyar dolarlık bir pazara dönüşen mobilya, ev tekstili ve dekorasyon sektörü, yeni gözdesi CNR İMOB OBJET'de bir araya geliyor. 100'ü aşkın ülkeden profesyonel alıcının katılacağı fuarda 500'ün üzerinde markanın binlerce ürünü sergilenecek.

200 milyar doları aşan bir büyüklüğe ulaşan dünya mobilya, ev tekstili ve dekorasyon sektörü, CNR İMOB OBJET - İstanbul Mobilya, Ev Tekstili, Tasarım, Dekorasyon ve Aydınlatma Fuarı'nda bir araya geliyor. CNR Holding kuruluşlarından Pozitif Fuarçılık tarafından KOSGEB'in desteğiyle organize edilen fuar 5-10 Kasım tarihleri arasında CNR Expo İstanbul Fuar Merkezi'nde kapılarını açıyor. Mobilya

sektöründeki 16 yıllık, ev tekstili ve dekorasyon sektöründeki 26 yıllık fuar birikimini 5 kıtada 186 ülkede 10 milyon katılımcı ve ziyaretçi dattasına sahip Business Intelligence Agency - BIA (Global Pazar İstihbarat Sistemi) big data yönetim sistemiyle entegre eden CNR Holding, fuarda 100'ü aşkın ülkeden profesyonel alıcıyı 500'ün üzerindeki marka ile buluşturacak.



DİZAYNEKOL

Class&Yonca

Yeni Ayak ve Kulplarımız

Yetenekli tasarımcıların beklentilerini karşılayacak, hatta hayal dünyalarını zenginleştirecek yeni ürünlerimiz ve her geçen gün yenilenen ürün grubumuz ile bu sektörde geleceği karşılamaya hazırız.

www.dizaynekol.com

Tüm ürünlerimiz için web sitemizi ziyaret edebilir ve sosyal medya hesaplarımızdan, bizi takip edebilirsiniz

[f](https://www.facebook.com/dizaynekol) [i](https://www.instagram.com/dizaynekol) /dizaynekol

Çağrı Hatımız
+90 224 723 4154





500'ü aşkın markanın binlerce ürünü görücüye çıkacak

Mobilya, ev tekstili, dekorasyon ve aydınlatma ürün gruplarını aynı çatı altında buluşturan Türkiye'nin tek uluslararası sektör fuarı CNR İMOB OBJET, bu yıl da dünya mobilya, ev tekstili ve dekorasyon sektörünün ilgi odağı haline gelecek. 40 bin metrekarelik alanda yerli ve yabancı misafirlerini ağırlayacak olan CNR İMOB OBJET'de lüks ve tasarım mobilyalardan ev tekstiline, züccaciye ve aksesuardan uyku ürünlerine, halı ve kilimden aydınlatmaya kadar 500'ü aşkın markanın ürünleri sergilenecek. Dünya ticaretine yön veren katılımcı firmaların kendileri için özel hazırlanan B2B alanında global ticaretin gelişmesine katkı sağlayacakları fuarda, aralarında İtalya, Almanya, Avusturya, İsviçre, Rusya, ABD, Suudi Arabistan, Irak, Kuveyt, Katar ve Birleşik Arap Emirlikleri'nin de bulunduğu 100'ü aşkın ülkeden sektör profesyoneli ağırlanacak. 300'ü VIP olmak üzere 6 bin yabancı ziyaretçinin katılacağı fuarı 50 binin üzerinde profesyonel alıcının ziyaret etmesi bekleniyor.

Ev Tekstili Özel Bölümü büyüleyecek

Ev Tekstili Özel Bölümü'nün de yer alacağı fuarda trendlerin belirlendiği yeni stil ve desenler sergilenecek. Zevk sahibi stillerin, benzersiz desenlerin ve göz kamaştırıcı tasarımların dikkat çekeceği Ev Tekstili Özel Bölümü'nde yatak örtülerinden nevresim takımlarına, perdeden kilime kadar ev tekstilinin en şık örnekleri ziyaretçilerin beğenisine sunulacak. Fuar 5 gün boyunca mobilya, ev tekstili, züccaciye, dekoratif ürünler ve aydınlatma sektörü üreticileri ile yerli ve yabancı ithalatçılar, ihracatçılar, üreticiler, toptancılar, perakendeciler, zincir mağazalar, iç mimarlar ve dekoratörler, otel satın almacıları, kamu kuruluşları ve tasarımcıları aynı platformda buluşturacak.

Avrupalı ve Türk tasarımcılar geleceğin dizaynını anlatacak

Mobilya ve dekorasyon sektörünün geleceğini şekillendirecek olan CNR İMOB OBJET, tasarımın ve konforun ön plana çıktığı ürün-

leriyle tüm dünyada fark yaratacak. Yerli ve yabancı katılımcı firmalar, kalite ile stilin birleştiği fuarda en prestijli mobilya, dekorasyon ve iç tasarım ürünlerini sergileyecekler. Tasarım ve inovasyon odaklı bir yaklaşımla diğer fuarlardan ayrılan CNR İMOB OBJET'de, ayrıca Avrupalı ve Türk tasarımcılar 'Designers' Lounge' alanında mobilya üreticileri bir araya gelecekler. Fuarda ayrıca Hindistan'ın ilk kadın mimar ve tasarımcısı Sheila Sriprakash'ın yanı sıra Maia Mia Fong, Pavitra Sriprakash, Sara Garanty - Viktor Erlandsson, Anda Zota, Jenny Jones'un da aralarında yer aldığı İtalya, İspanya, İsveç, Hindistan ve Finlandiya'dan uluslararası ödüllü tasarımcılar "Design Stories" seminerinde geleceğin dizaynına ilişkin sunum yapacaklar.

Avrupa'nın en büyük sandalyesi de fuardaki yerini alacak

Fuarda, 1985 yılı yapımı 4 metre 20 cm yüksekliğinde ve 2 metre genişliğindeki Türkiye ve Avrupa'nın en büyük Thonet Sandalyesi de tanıtılacak.

TV KOLTUK MEKANİZMALARI



Leggett & Platt.
FURNITURE COMPONENTS



**BAŞLIK
MEKANİZMASI**
LGT-CONTEMPO (49)



**İSKELET KOLLARINA
MONTE EDİLEN MEKANİZMA**
LGT-3440-INNOVA (6114)



**SIRT YASLAMALI
HAREKETLİ MEKANİZMA**
LGT-2000 (8550)



**İSKELET ÜZERİNE MONTE EDİLEN
YERE DEĞEN MEKANİZMA**
LGT-4181 (OMJ56)



**DÖNEN VE SALLANAN
MEKANİZMA**
LGT-1010A



**DÖNER
MEKANİZMA**
LGT-SW





Gasan Amortisör, İntermob 2019'a kalitesiyle damga vurdu

Farklı sektörlerde her türde amortisör imalatı sağlayan kendi alanının önde gelen başarılı firmalarından Gasan Gazlı Amortisör, bu yıl düzenlenen İntermob 2019 Fuarı'nda sunduğu teknoloji ve kalitesiyle dikkatleri üzerine çekti.

Gasan Amortisör Yönetim Kurulu Başkanı Münir Gültepe 2019 İntermob Fuarı'nda ihracatı arttırmaya yönelik önemli bağlantılar kurduklarını belirtti. Her geçen gün üretim miktarı ve beraberinde Ar-Ge çalışmaları ile de kalite seviyesini sürekli yükselterek devam ettiklerini belirten Sayın Gültepe "Üretimimizin yüzde 50'siyle 27 ülkeye ihracat yapıyoruz. Sektöründe dünya liderleri arasında Türkiye'yi en iyi şekilde temsil ederek, pazar payını ülke ve firma olarak her geçen gün arttırmayı hedefliyoruz." ifadelerini kullandı.

Mobilya, otomotiv, sağlık, gıda tarım gibi birçok sektöre amortisör imalatı sağlayan Gasan, Türkiye'nin adetsel anlamda en fazla üretim yapan firması olarak lider konumda

yer alıyor. Aynı zamanda uluslararası pazara yönelik gerçekleştirdiği üretimlerinde her geçen gün üretim kapasitesini artırıyor, makine teknolojisini geliştiriyor ve yeniliyor.

Gasan Gazlı Amortisör Yönetim Kurulu Başkanı Münir Gültepe, üretimde kalitenin ilk öncelikleri olduğunu belirtiyor ve başta EN ISO 9001:2008 sertifikaları olmak üzere birçok sertifikaya sahip olduklarının altını çiziyor. İntermob 2019 Fuarı'nda firmanın kalitesi ve teknoloji kullanımı sayesinde güzel birlikler için başlangıçlar yaptıklarını belirten Gültepe; "Tüm ürünlerimizde çevreye ve doğaya saygılı olmaya çalışıyor, mümkün olduğu kadar geri dönüşebilir ham madde kullanıyoruz. Nitelikli ürün üretmeyi kendine ilke edinmiş bir kuruluş vizyonuna sa-



hibiz. Firma olarak müşterilerimizin ihtiyaçlarını tam olarak karşılamak ve uzun ömürlü ürünler üretmek adına kalite çalışmalarımıza ara vermeden devam ediyoruz." açıklamasında bulundu.

MERKÜR FUARCILIK



WOODEX

MOBİLYA YAN SANAYİ VE
AĞAÇ İŞLEME MAKİNELERİ FUARI

02 - 05 ŞUBAT 2020

TAHRAN, İRAN



MOBİLYA, MOBİLYA YAN SANAYİ,
AKSESUAR, EV TEKSTİLİ
29 NİSAN - 01 MAYIS 2020
TAŞKENT, ÖZBEKİSTAN



WOODEX ALGER 2020

MOBİLYA YAN SANAYİ VE
AĞAÇ İŞLEME MAKİNELERİ FUARI
EYLÜL 2020 / CEZAYİR

MAKSDER 10. Ulusal Mobilya Aksesuarları Tasarım Yarışması sonuçlandı

Bu yıl 10.'sü gerçekleştirilen geleneksel MAKSDER Tasarım Yarışması'nda ödül kazanan tasarımlar, 18 Eylül 2019'da İstanbul Euro Park Hotel'de gerçekleşen bir etkinlikle sahiplerini buldu.



Gerek ürettiği katma değerleriyle, gerekse de içeriği itibarıyla mobilya sektörü için büyük bir önem taşıyan MAKSDER Tasarım Yarışması her yıl önemli başarılarla imza atıyor. Türkiye'nin pek çok saygın üniversitesinin endüstri tasarımları ile mimarlık fakültelerinden yüzlerce öğrencinin katıldığı yarışmada birbirinden faydalı ve işlevsel tasarım yarıştı.

Sektörden ve akademisyenlerden oluşmuş seçkin bir seçici kurudan oluşan jürinin seçtiği ürünler arasında öne çıkan çalışmalar ödüle layık bulundu ve İstanbul Euro Park Hotel'de gerçekleşen törenle sahiplerini buldu. Maksder Yönetim Kurulu Başkanı Ali Osman Mertöz yaptığı açılış konuşmasında 'Bu yıl onuncusu gerçekleşen ve Mobilya Aksesuar sektörü için çok önemli olan ve gelecekselleşen Maksder Aksesuar Tasarım yarışmasına geçmişte ve bu gün emek veren tüm meslektaşlarımıza ve sektör temsilcilerine, çalışmalarımıza destek vererek, katılım göstererek bu günlere gelmemizi sağlayan herkese teşekkür ederim' dedi. Ardından ödül kazanan eserler okunarak eser sahiplerine ödülleri verildi.



SPONSORLAR

- ALİ REYHANLI / MERKÜR FUARCILIK SAN. VE TİC. LTD. ŞTİ.
- PINAR YALÇIN / TÜRKEL FUARCILIK A.Ş.
- OKTAY TOLUNAY / FL FUAR LOJİSTİK HİZMETLERİ TAŞIMACILIK LTD. ŞTİ.
- UĞUR ÜNAL / ÜNAL SİGORTA ARACILIK HİZMETLERİ PROFESYONEL ACENTELİĞİ
- BÜLENT KOCA / ÖZEN GÜMRÜK MÜŞAVİRLİK HİZMETLERİ LTD. ŞTİ.
- BÜLENT ÜNAL / REED TÜYAP FUARCILIK A.Ş.



JÜRİ ÜYELERİ

- ALİ ÖSMAN MERTÖZ / MAKSDER (MESAN PLASTİK VE METAL A.Ş.) YÖNETİM KURULU BAŞKANI
- ENGİN KAPKIN (DR. ÖĞRETİM ÜYESİ) / ESKİŞEHİR TEKNİK ÜNİVERSİTESİ ENDÜSTRİYEL TASARIM BÖLÜMÜ
- FEVZİ BOZKURT (YÜKSEK KİMYA MÜHENDİSİ) / DEKOR AHAŞAP ÜRÜNLERİ A.Ş. & TOBB (Türkiye Odalar ve Borsalar Birliği) Mobilya Sektör Kurulu Üyesi
- KUNTER ŞEKERCİOĞLU (ENDÜSTRİ ÜRÜNLERİ TASARIMCISI) / KİLİT TAŞI TASARIM LTD. ŞTİ.
- YILMAZ SEBER / DOĞTAŞ KELEBEK MOBİLYA SAN. VE TİC. A.Ş. TASARIM DİREKTÖRÜ
- PROF. DR. YUSUF GÜRÇİNAR / AYDIN ÜNİVERSİTESİ MİMARLIK VE TASARIM FAKÜLTESİ İÇ MİMARLIK BÖLÜMÜ -BÖLÜM BAŞKANI

MAKSDER
Mobilya Aksesuar Sanayicileri Derneği
Furniture Accessory Industrialists Association

Giyisi / Giyinme Odası Dolabı
Organizasyonu Kategorisi
1. sı



AYŞE SERBEST
Mimar Sinan Güzel Sanatlar Üniversitesi
Mimarlık Fakültesi / Endüstri Ürünleri Tasarımı Bölümü

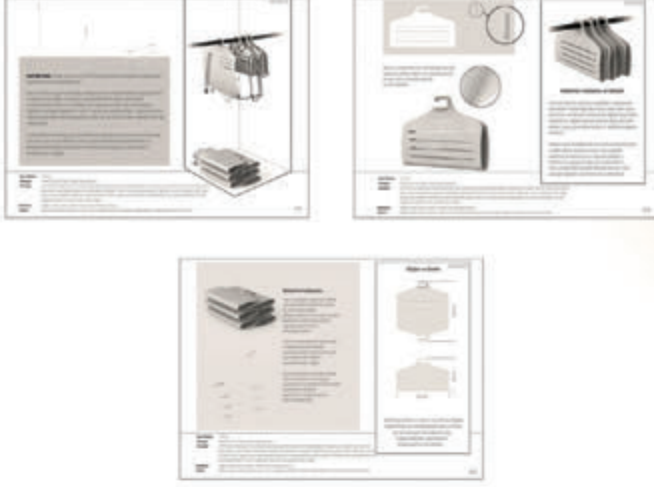

MAKSDER
Mobilya Aksesuar Sanayicileri Derneği
Furniture Accessory Industrialists Association

Giyisi / Giyinme Odası Dolabı
Organizasyonu Kategorisi
2. sı



SİMAY YAMAN
Mimar Sinan Güzel Sanatlar Üniversitesi
Mimarlık Fakültesi / Endüstri Ürünleri Tasarımı Bölümü



MAKSDER
Mobilya Aksesuar Sanayicileri Derneği
Furniture Accessory Industrialists Association

Giyisi / Giyinme Odası Dolabı
Organizasyonu Kategorisi
3. sı



SEMİH ARSLAN
Mimar Sinan Güzel Sanatlar Üniversitesi
Mimarlık Fakültesi / Endüstri Ürünleri Tasarımı Bölümü



MAKSDER
Mobilya Aksesuar Sanayicileri Derneği
Furniture Accessory Industrialists Association

Mutfak / Kiler Dolabı
Organizasyonu Kategorisi
1. sı



İLKER TORUK
İstanbul Teknik Üniversitesi
Mimarlık Fakültesi / Endüstri Ürünleri Tasarımı Bölümü



MAKSDER
Mobilya Aksesuar Sanayicileri Derneği
Furniture Accessory Industrialists Association

Mutfak / Kiler Dolabı
Organizasyonu Kategorisi
2. sı



MUHAMMET SAMİ YENİ
İstanbul Teknik Üniversitesi
Mimarlık Fakültesi / Endüstri Ürünleri Tasarımı Bölümü



MAKSDER
Mobilya Aksesuar Sanayicileri Derneği
Furniture Accessory Industrialists Association

Mutfak / Kiler Dolabı
Organizasyonu Kategorisi
3. sı



MUSTAFA SAĞDIÇ
Mimar Sinan Güzel Sanatlar Üniversitesi
Mimarlık Fakültesi / Endüstri Ürünleri Tasarımı Bölümü



KATEGORİ 1: Giyisi/Giyinme Odası Dolabı Organizasyonu

- 1. UnFold Askı**
Ayşe SERBEST
MSGÜ-MİMARLIK
FAKÜLTESİ-ENDÜSTRİ
ÜRÜNLERİ TASARIMI
BÖLÜMÜ
- 2. Carry All**
Simay YAMAN
MSGÜ-MİMARLIK
FAKÜLTESİ-ENDÜSTRİ
ÜRÜNLERİ TASARIMI
BÖLÜMÜ
- 3. Buki**
Semih ARSLAN
İSTANBUL TEKNİK
ÜNİVERSİTESİ-MİMARLIK
FAKÜLTESİ-ENDÜSTRİ
ÜRÜNLERİ TASARIMI
BÖLÜMÜ
- M. O-MO-TE**
İlker TORUK
MSGÜ-MİMARLIK
FAKÜLTESİ-ENDÜSTRİ
ÜRÜNLERİ TASARIMI
BÖLÜMÜ
- M. NOA**
Ceren ALTUNTAŞ
ERCİYES ÜNİVERSİTESİ-
MÜHENDİSLİK FAKÜLTESİ-
ENDÜSTRİYEL TASARIM
MÜHENDİSLİĞİ

KATEGORİ 2 : Mutfak / Kiler Dolabı Organizasyonu Kategorisi

- 1. Variant**
İlker TORUK
MSGÜ-MİMARLIK
FAKÜLTESİ-ENDÜSTRİ
ÜRÜNLERİ TASARIMI
BÖLÜMÜ
- 2. Easy touch**
Muhammet Sami YENİ
KARABÜK ÜNİVERSİTESİ-
FETHİ TOKER GÜZEL
SANATLAR VE TASARIM
FAKÜLTESİ-ENDÜSTRİ
ÜRÜNLERİ TASARIMI
BÖLÜMÜ
- 3. Tetris**
Mustafa SAĞDIÇ
MSGÜ-MİMARLIK
FAKÜLTESİ-ENDÜSTRİ
ÜRÜNLERİ TASARIMI
BÖLÜMÜ
- M. Abled**
MSGÜ-MİMARLIK
FAKÜLTESİ-ENDÜSTRİ
ÜRÜNLERİ TASARIMI
BÖLÜMÜ

**SAMET,
İntermob'da
kesintisiz
22 yıllık
katılımını
gerçekleştirdi.**



İntermob 2019 fuarı'nda buluştuk, Sicam'la devam ettik

12-16 Ekim 2019 tarihlerinde İstanbul Tüyap Fuar ve Kongre Merkezinde düzenlenen Intermob 22.Uluslararası Mobilya Yan Sanayi, Aksesuarları, Orman Ürünleri ve Ahşap Teknolojisi Fuarı'nda SAMET 500 m²'lik standında geniş bir ürün yelpazesini sergiledi.

Türk mobilya imalat sanayinin ve bölgemizin en önemli fuarı olan Intermob'u, her yıl olduğu gibi bu yıl da başta Orta-doğu olmak üzere Balkanlardan Rusya Azerbaycan, İran ve K.Afrika ülkelerinden önemli bir ziyaretçi kitlesi ziyaret etti. Türkiye ve Global aksesuar sektörünün en önemli üreticilerinden olan Samet A.Ş bu yıl yine inovatif, tasarım ve büyük yatırım gerektiren teknolojik ürünlerini Intermob'da sergiledi. Firmanın tüm YK üyeleri ve Ar-Ge unsurları ile yurtiçi ve yurt dışı pazarlama ekibinin de yer aldığı fuarda, fuar boyunca yoğun bir ziyaretçi akınına uğradı. Firma boyunca misafirlerini bayi ve satıcılarını ağırladı. Yeni ürünlerini de burada sergileyen Samet'in YK Başkan vekili Ufuk Kızıltan, "Herkesi İnovasyon Dünyası'nı görmeye davet ediyoruz." dedi

Yurt dışı yatırımları ve inovatif ürünlerle büyümeye devam edeceklerini vurgulayan SAMET Yönetim Kurulu Başkan Vekili Ufuk Kızıltan: "Her geçen gün zorlaşan rekabet koşullarını; yurtdışı pazarlarına yatırım yaparak, hem teknolojisi hem de tasarımıyla mobilyalarda fark yaratan inovatif ürünler geliştire-

tirerek aşmayı hedefliyoruz. Bu hedef doğrultusunda bir yandan yurtdışı yatırımlarımızı sürdürürken, diğer yandan da yenilikçi ürünlere imza atıyoruz. Bu düşünceyle Ülkemiz ve bölgemizin en büyük ve önemli fuarı olan Tüyap İntermob fuarında bu inovatif uluslararası rekabet koşullarına uygun tasarlanıp üretilen ürünlerimizle fuarımızda önemli yeniliklerimizi sergileyeceğiz. Fuarımıza önem veriyoruz ve bu ciddiyetle önemli çalışmalarımızı burada sergileyeceğiz." Dedi.

Tüyap İntermob fuarının hemen akabinde Avrupanın en önemli fuarlarından olan İtalyan Sicam fuarındaki standlarını da ziyaret eden ve burada da uluslararası temsilcilerini ağırlayan Kızıltan, "Global bir aktör olma adına gerçekleştirdiğimiz bu yoğun çalışmaların firmamızın büyüme hedeflerine yanıt vereceğine yeni ihracat noktalarını bu çalışmalarımızla gerçekleştireceğimize inanıyorum, Hedefimiz Samet'i haritadaki tüm ülkelerde temsil etmek ve ettirmektir" dedi.



21 - 26 NİSAN 2020

Uluslararası Milano Mobilya Fuarı

www.isalonifuari.com

GÜRTOUR

444 7 609

Milano Mobilya Fuarı
Mobilya Aksesuarları Fuarı
Tasarım Fuarı



Mutfak Mobilyaları Fuarı
Banyo Mobilyaları Fuarı
5 FUAR BİR ARADA

TÜRK HAVA YOLLARI
İLE YOLCULUK

FIRST CLASS OTELLERDE
KONAKLAMA

axess

WORLD
+bonus card

Yatak odası, Otel yatak odaları, Modern yatak odaları, Geleneksel yatak odası, Yataklar, Ranza, Dönüştürülebilir yataklar, Metal yataklar, Modern yatak, Geleneksel yataklar, Kapitone yatak, Dolaplar, Modern dolaplar, Bölme dolapları, İçin Sü. bölümleri walk-in elbiseler, Mutfak ve Banyo Mobilyaları, Geleneksel dolaplar ve binlercesi bu fuarda sergilenecek



İTALYA Milano'da her yıl düzenlenen Uluslararası Mobilya Fuarı konusunda en önemli ve en kapsamlı fuardır. Dünyanın her yerinden birçok katılımcı istirak etmektedir. Sizlerde yabancı pazarlardaki payınızı arttırmak istiyorsanız, Mobilya sektöründeki son gelişmeleri yerinde görme imkanı veren bu dünya fuarını mutlaka ziyaret ediniz.

THY ile 21 - 25 Nisan | 4 Gece - 5 Gün | İSTANBUL - Milano - İSTANBUL

1. Gün

05.00" da İstanbul Havalimanı Dış Hatlar gidiş terminali Gürtour Travel Agency kontuarı önünde buluşma Saat 07.40" da TK 1873 seferi ile Milano' ya hareket 09:30" te Milano' ya varış. Özel otobüslerimiz ile Dileyen misafirlerimiz fuar ziyaretlerini yapabilir. Diğer misafirlerimiz ise panoramik Milano şehir turumuzun ardından 4 gece konaklayacağımız otele yerleşme ve geceleme..

2 - 3 ve 4. Gün

Sabah kahvaltısı ve 09:00" da "Salone del Mobile.Milano - I Saloni " fuar alanına transfer ve ikili görüşme imkanı.

5. Gün

Otelden ayrılış günü. 07:30" da uyardırma 08:30" a kadar sabah kahvaltısı ve c/out işlemi odaların boşaltılması 09:00"da valizlerle birlikte fuar alanına transfer "Salone del Mobile.Milano - I Saloni " fuar alanını ziyaret. Öğleden sonra saat 16.00" da fuar alanında belirlenen noktada buluşma.Özel otobüslerimiz ile Milano Malpensa havaalanına transfer bilet ve bagaj işlemlerinden sonra TK 1876 seferi ile 19.45"de İstanbul' a hareket, 23:40 İstanbul'a varış.



4* Ramada Plaza Hotel Milano



4* Grand Hotel Menaggio



3* Villa Belvedere Hotel Como



3* Ibis Hotel Como

İki Kişilik Oda da Kişi Başına Fiyatlarıdır. Tüm Vergiler Dahildir.



1.695€

İki Kişilik Oda da Kişi Başına

TK1.1

21 - 25 Nisan 2020



1.545€

İki Kişilik Oda da Kişi Başına

TK2.1

22 - 26 Nisan 2020



1.295€

İki Kişilik Oda da Kişi Başına

TK2.2



1.295€

İki Kişilik Oda da Kişi Başına

TK3.1

23 - 26 Nisan 2020



1.195€

İki Kişilik Oda da Kişi Başına

TK3.2



1.195€

İki Kişilik Oda da Kişi Başına

TK3.3

Fiyata Dâhil Olan Hizmetler :

•Türk Hava yolu ile gidiş - dönüş ekonomî sınıfı uçak bileti. •Hava Alanı Vergileri ve sigorta. •Belirtilen otellerde oda & kahvaltı konaklama. •Havaalanı / Hotel / Havaalanı transferleri. •Her gün (4 gün) Hotel / Fuar / Hotel transferleri. •Fuar giriş kartı (62.-Euro 3+ haftalık). •İlk gün Panoramik Milano Şehir Turu. •24.Nisan Milano Fuar Alanı / Como Gölü / Hotel transferi. •Como Gölü Turu •30.000 Euro kapsamlı seyahat sigortası. •1618 sayılı yurtdışı seyahat sigortası güvence paketi. •İpad çantası, fuar seyahat kiti (Bagaj etiketi, blok defter, kalem, seyahat edilecek ülke rehberi). •GÜRTOUR TRAVEL rehberlik hizmetleri.



THY ile
tarifeli uçuşlar



www.facebook.com/isalonimilano

444 7 609 GÜRTOUR

www.milanomobilyafuari.com

Türkiye Yetkili Fuar Tur Operatörü



SYSTEM®

**GÜÇ VE ESTETİĞİN
MÜKEMMEL UYUMU**

DIŞ 30 - İÇK 30

100 kg taşıma kapasitesiyle en ağır kapaklarınız için bile yumuşak ve sessiz bir sürüş sağlar. Kilit sistemi sayesinde mekanizma asla raydan çıkmaz, kapaklar düşmez. Eğimli yüzeyler için ayar vidası bulunmaktadır.

Sürgü Sistemi Uzmanı

www.systemkarasu.com

Ankara'da kurulan "Sukasi Metal Plastik Aksesuar Ltd. Şti." 26 yıldır mobilya aksesuar sistemlerini **SYSTEM** ve **KARASU** markası adı altında iç ve dış pazarda başarılı bir şekilde müşterilerinin beğenisine sunmuştur. Bugün yurtdışında 20'den fazla ülkede; yurtiçinde ise mobilya sektörünün lider firmalarının fabrikalarında SYSTEM markası kullanılmaktadır.

Pazara hitap eden yüzlerce çeşit ürün tüketicilerin ihtiyaçlarını en mükemmel şekilde karşılamaktadır. **SYSTEM**, sürdürülebilir kalite, satış öncesi ve sonrası destek, yakın müşteri ilişkileri, karşılıklı güven ve sağlıklı iş anlayışı üzerine kurulu hizmet anlayışıyla profesyonel bir kadroyla hizmet vermektedir.

- DIŞARIDAN ÇALIŞAN SİSTEMLER
- ALT TAN TAŞIYAN SİSTEMLER
- İÇTEN ÇALIŞAN SİSTEMLER

- RAY DOLAP SİSTEMLERİ
- SENKRONİZE SİSTEMLER
- MASA RAYLARI

- KULP PROFİLLERİ
- ÇERÇEVELER
- YAVAŞLATICILAR

**DIŞ 30 - İÇK 30
UYGULAMA**

**SKM 400
UYGULAMA**

**SNKRNZ 1
UYGULAMA**

SUKASI | KARASU®

DIS 30 - ICK 30

Premium Dışardan Çalınan Ağır Sistem
100 kg



DIS 02 - ICK 03

Standart Dışardan Çalınan Sürgü Sistemi
80 kg



SKM 400

Ekonomik Ayarlanabilir Altın Taşıyan Sürgü Sistemi
100 kg



SKM 404

Yaylı Altın Taşıyan Sistem
100 kg

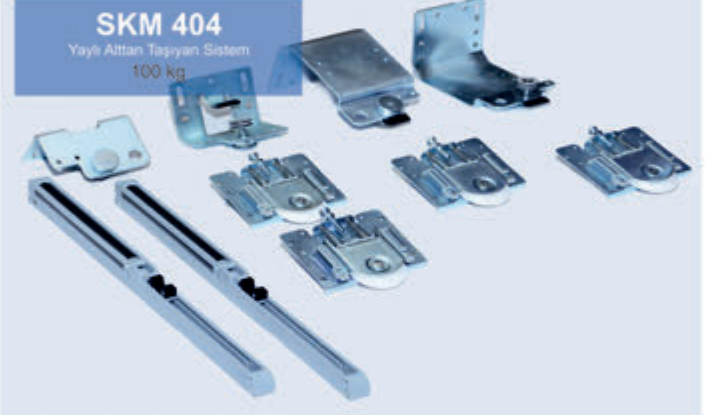

SKM 253 K

İçten Çalınan Sistem
80 kg



SKM 250 K

Standart İçten Çalınan Sistem
80 kg



SKM 255 K

Geniş Kapaklar İçin İçten Çalınan Sistem
80 kg



YM 214

"Gülen Sistem"





Kastamonu Entegre, 50. Yılı'nı İstanbul'daki Gala Davetiyle Taçlandırdı

Hayat Holding'in uluslararası ölçekte faaliyet gösteren iki büyük grubundan biri olan Kastamonu Entegre, kuruluşunun 50. yılını kutladı. Kastamonu Entegre davette Türkiye'den ve yatırımlarının bulunduğu ülkeler başta olmak üzere dünyanın farklı ülkelerinden katılım gösteren binin üzerinde iş ortağı, müşteri ve yöneticisini ağırladı. Kastamonu Entegre Kurucusu ve Yönetim Kurulu Başkanı Sayın Yahya Kişili ve İcra Kurulu Başkanı Avni Kişili'nin onurlandırdığı geceye kamu kurum ve kuruluşlarından çok sayıda davetli de katıldı.

"Altın yılımızı kutlamanın haklı keyfini ve gururunu yaşıyoruz"

Davetin açılışını yapan Kastamonu Entegre CEO'su Haluk Yıldız, 50. yılın altın yıl olarak adlandırıldığını belirterek, "Biz de çalışma arkadaşlarımızla omuz omuza vererek, her

türlü engeli birlikte aştığımız 50 yılı geride bıraktık ve şimdi Kastamonu Entegre Ailesi olarak altın yılımızı kutlamanın haklı keyfini ve gururunu yaşıyoruz" dedi.

Amerika'dan Çin'e ihracatta sektör birincisi

Bugün Kastamonu, Gebze, Balıkesir, Samsun, Tarsus ve Adana'da olmak üzere yurt içinde toplam 6 farklı lokasyonda üretim yaptıklarını ve sadece üretimle değil sağladıkları istihdam ve sosyal imkânlarla da ülkenin ekonomik büyümesine ve toplumsal kalkınmasına destek olduklarını belirten Yıldız, dünyadaki konumlarına ilişkin şunları söyledi:

"Sektörümüzdeki yatırımlarımız sonucu elde ettiğimiz yüzde 25-30 pazar payı ile Türkiye'de lider durumdayız. Yıllardır Türkiye'nin İlk 500 Büyük Sanayi Kuruluşu ara-

sında ilk 50 içindeyiz. Üretimdeki gücü, bilgisi ve tecrübesiyle Amerika'dan Çin'e 100'ün üzerinde ülkeye yaptığımız yıllık 200 milyon dolara yakın ihracatla her yıl açık ara sektör birincisiyiz."

"Kastamonu Entegre olarak dünyaya entegreyiz"

1,3 milyar USD ciro ve yıllık 5,5 milyon metreküp ağaç bazlı panel üretim kapasitesi ile dünyanın yedinci, Avrupa'nın dördüncü büyük üreticisi olduklarının; sektörde ürettikleri ürünlere bakıldığında ise MDF, yonga levha, laminat parke, kapı paneli üretiminde dünyada ilk 4 içerisinde yer aldıklarının altını çizen Yıldız, "Stratejik ve doğru yatırımlarla uluslararası rekabette sektörün en güçlü şirketlerinden biri haline geldik. Kastamonu Entegre olarak dünyaya entegreyiz" dedi.

ÖZEL ÜRETİM ÜRÜNLER

Krom, Fırçalanmış Metal,
Pirinç, Parlatılmış Pirinç,
Antik Kaplama



Dudullu Organize Sanayi Bölgesi Des Sanayi Sitesi
112. Sokak T02 Blok No: 18-20 Ümraniye - İstanbul
T: +90 216 466 0 700 (pbx) F: +90 216 420 0 450
www.burakteker.com





Yıldız Entegre

ağacın sıcaklığını taş doku ile buluşturan

yeni taş yüzeyini portföyüne ekledi!

Orman ürünleri sektörünün önemli firmalarından Yıldız Entegre, taş dokuyu ağaçla buluşturduğu yepyeni bir ürün gamı hazırladı. İnovatif bir şirket olarak teknoloji ve tasarımı aynı potada buluşturan Yıldız Entegre, yeni taş yüzeyini sektöre sundu.

Yıldız Entegre, mermer, taş ve düz desenlere yeni taş yüzeyini uygulayarak, taş yüzey dokusunu ağacın sıcaklığı ile buluşturuyor. Yıldız Trend markası altındaki mdflam ve suntalam ürünlere uygulanan taş yüzey ile ortaya çıkan ürünler, yaşam alanlarına modern ve eşsiz bir ruh katmasıyla dikkat çekiyor. İlk aşamada 20 lam desenine uygulanacak olan taş yüzey, mdflam/suntalam ürün grubunun kullanıldığı her noktada tasarımcı ve mimarların beğenisini alıyor.

“İnovatif bakış açımızla sektöre değer katıyoruz”

Tüm yaşam alanlarında geniş bir kullanım alanına sahip olan Yıldız Trend markası altındaki mdflam/suntalam ürün grubu, portföyüne giren taş yüzeyi ile yaşam alanlarındaki denge ve uyuma özgün stiliyle eşlik ediyor. Yıldız Entegre Pazarlama ve Kurumsal İletişim Müdürü Ercan Şahin, “Yeni Taş Yüzey ile üretilen ürünlerimizi, Yıldız Entegre’nin inovatif bakış açısının bir eseri olarak görüyoruz. Tüm üretim ve iş süreçlerimize teknolojik gelişmeleri dâhil ettiğimiz günümüzde, sektörümüzü bir üst seviyeye çıkaran ürünlere imza atmaya devam ediyoruz.” dedi.



“Tüm ürünlerimizi ‘Ağacın İzininde’ vizyonu ile tasarlama ve üretmeye başladığımız bu yeni dönemde iş ortaklarımızı da dinleyerek tasarımdaki yenilikçi yaklaşımları yakından takip ediyor, sektörümüze değer katacak yenilikleri bu yaklaşımlar çerçevesinde belirliyoruz.” diyor Şahin, açıklamalarını şöyle sürdürdü: İşte bu vizyonla taş dokuya sahip ürünlerimizi tüm müşterilerimizin kullanımına sunmuş bulunuyoruz. Mermer, taş ve düz desenlere uygulayacağımız yeni taş yüzeyin tüm yaşam alanlarına yeni bir ruh katacağına inanıyoruz. Sunduğumuz geniş ürün ve renk gamı ile hayallerin gerçekleşmesine olanak tanıyoruz.

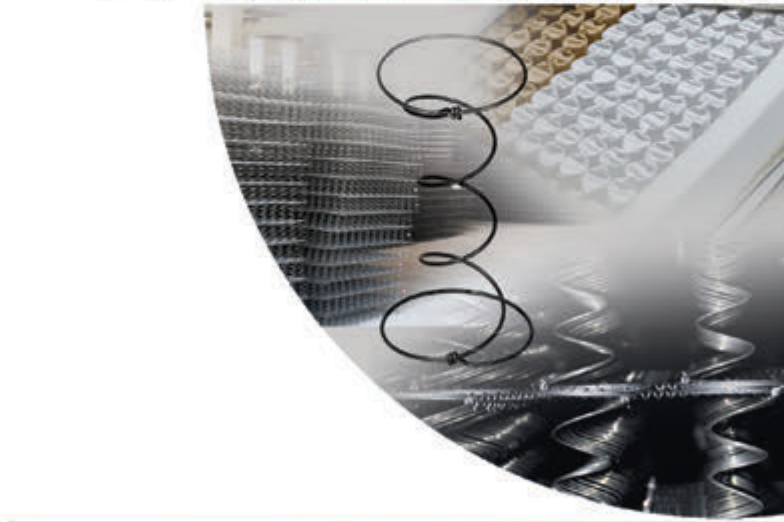



YAPAY ZEKANIN SİBER GÜVENLİKTEKİ PAZAR PAYI 38 MİLYAR DOLARA ULAŞACAK

Siber güvenlik pazarında yapay zekanın pazar payının 2026 yılına kadar 38,2 milyar doları bulacağı öngörülüyor. Dünya çapında 500 milyondan fazla kullanıcıyı koruyan Bitdefender Antivirüs'ün Türkiye Operasyon Direktörü Alev Akkoyunlu'ya göre, yapay zekanın siber güvenlikteki pazar payının artmasındaki itici güçlerin başında, gelişen tehditler ve şirketlerin veri güvenliği endişelerinin artması geliyor.

Siber Güvenlik Pazarında Yapay Zeka adlı araştırma sonuçlarına göre, yapay zekanın siber güvenlikteki pazar payının 2026 yılına kadar 8,8 milyar dolardan 38,2 milyar dolara ulaşması öngörülüyor. Pazarın büyümesinin temel itici gücü olarak IoT cihazlarının ve siber güvenlikteki tehditlerin başı çektiğini belirten Bitdefender Türkiye Operasyon Direktörü Alev Akkoyunlu, veri güvenliği endişelerinin ve Wi-Fi ağlarına yönelik tehditlerin artmasının da yapay zekanın siber güvenlikteki yükselişine neden olacağını öngörüyor.

Şirketler Verilerini Buluta Taşınıyor, Yapay Zeka Büyüyor

Birçok şirketin operasyonlarının bir bölümünü buluta taşıması ile korunacak verileri de

bulut üzerinde yer almaya başladı. Verilerin güvenliğini sağlama çabası da bulut tabanlı çözümlerin daha da gelişmesine yol açıyor. Buluta geçişin şirketlere, gelişmiş esneklik, kontrol ve ölçeklenebilirlik gibi avantajlar sağladığını aktaran Alev Akkoyunlu, bulut çözümlerinin siber güvenlik çözümlerini uygulamak için gereken şirket yatırımlarının önemli ölçüde azalacağını ve önümüzdeki yıllarda çoğu şirketin bulut tabanlı siber güvenlik talebinin bu nedenlerle artacağını belirtiyor.

Pazar Payı En Çok Otomotiv ve Ulaşım Sektöründe Artacak

Araştırma sonuçlarına göre siber güvenlikte yapay zekanın en çok otomotiv ve ulaşım sektöründe pazar payını artıracak. Özellikle



makine öğrenimini Big Data analitiğiyle birleştirmenin araçlardan, sunuculardan ve akıllı mobil servislerinden toplanan büyük miktardaki değerli veriyi anlama fırsatı sunacağına işaret eden Alev Akkoyunlu, makine öğrenimini kullanarak siber tehditlerden taşıt ve sürücünün düzensiz davranışlarına kadar gerçekleşecek tüm anormal işlemleri tanımlamak için hizmet verebilir.



FREKANS

MOBİLYA AKSESUAR

**YENİ AKSESUAR
MARKETİNİZ**

HER NEVİ
KROMAJLI ASKI
BORUSU

**Streci artık
biz üretiyoruz**



FREKANS
Menteşe Çeşitlerimiz

www.benmobilya.com

Zengin Çeşitlerimizle Mobilya, Mutfak, Banyo üreticilerinin hizmetindeyiz

BEN MOBİLYA AKSESUARLARI

Merkez: Y. Dudullu Mah. Nato Yolu Cad. No:130/B Ümraniye - İstanbul

Tel: (0216) 540 91 55 • Faks: (0216) 540 91 56

E-mail: satis@benmobilya.com • benaksesuar@hotmail.com

STD
STANDART CIVATA

s samei

blum

teka
KÜCHENTECHNIK

FRANKE

DOMINOX

**umut
kulp**

mad wolf

Adell

cebi

PIMADOR
KAPI KOLLARI

AK METAL

doğanlar

KARE
BANYO

KALE
KİLİT

Condi
KAPI KOLLARI

YENİLER

MERİDYEN
VIDA

DAFKİLİT
Locks & Handles Co., Inc.

MEPA

ARRAY
www.array.com.tr

FIORI
ACCESSORIES COMPONENTS FOR FURNITURE

MEKAL

ASR
weiss



**Portakal Kenar Bantları,
ekim ayında İntermob ve Sicam'daydı**

“İntermob ve Sicam fuarlarıyla markamızı global hale getiriyoruz”

Ekim ayında ülkemiz için önemli bir buluşmaya tanık olduk, Türk mobilya ve ahşap imalat sanayi 22.si gerçekleşen ve hemen tüm Avrasya bölgesinin en önemli ve güçlü fuarı olan Reed-Tüyap İntermob fuarı yine başarıyla gerçekleşti. Portakal kenar bantları hafta boyunca burada gerek yurt içinden, gerekse de yurtdışından farklı ülkelerden gelen yüzlerce bayi ve alıcıyı ağırladı. Bu yıl bünyemize kattığımız bir dizi yeni renk ve desenlerimizi tanıtmaya imkanı bulduk, iç ve dış pazar dinamikleri hakkında sıcak temas ve izlenimler edinerek yapılanmamızı buna göre geliştirme, eksiklerimizi görme imkanları bulduk. Fuarın gerek bizler gerekse de paydaşlarımız için çok önemli özelliklerinden biri de bu bire bir ilişkiler içinde bir yıl sonranın birikim ve çalışmalarını gözleme imkanı vermiş olmasıdır. Önceki yıllarda kurulan bağlantılar tazelenir

veya elenir yeni ilişkiler yaratılır bazı yerlerde büyüme yaşanır onlar talepleriyle sizleri, siz de kendinizi geliştirerek hizmet alan ve işlevlerinizi geliştirir müşteri memnuniyetini sürekli hale getirirsiniz. Günümüz pazar ilişkilerinde satış tek başına belirleyici bir argüman değildir, bir başkası gider fiyat endekli kısa ilişkilerle müşteriyi yanıltabilir aslanan süreklilik ve sürdürülebilirliktir. Bu noktada satış sonrası hizmet ve ilişkiler kalitenizle birlikte gelişirse, müşteri ilişkileri de o oranda kuvvetli olur ve tercih nedeni olursunuz.

Tüm bu ilişkileri ve müşteri eğilimleri ile pazarın nabzını fuarda yakalarsınız. İyi bir gözlemciyseniz paydaşlarınız birer rakip değil, sizi devindiren ve eksiklerinizi görmenizi sağlayan önemli kaynaklardır.

Bu yıl İntermob ve Sicam 2019'da farklı pay-



daşlar farklı müşteri talepleriyle karşılaşarak donandık. Avrupa pazarı ve müşterisi Ortadoğu ve Afrika'dan çok farklı, talepler ve beklentiler, kalite ve fiyat anlayışı size tüm dünyada aynı şeylerin geçerli olmadığını gösteriyor. Aynı anda farklı ülkelerde birden çok fuara katılmanın zorluklarını yaşadık ve bunun da farklı bir pazar rekabeti olduğunu algıladık. Bu pazarlarda var olmanın zorunlu kuralları var. Son iki yıldır bunu Sicamda yaşıyoruz. Bu fuarın bize kattığı avantajlar ve fuarın uluslararası vizyonu bizler için anlamlıydı, ürün ve markamızın global pazardaki yerini daha iyi ölçüleme şansın yakaladık, bu da bize büyük bir moral verdi. Üretim kalitemiz ekip çalışmamız ve müşteri ağımla .daha güçlüyüz.

Aşındırıcı ve Kimyasallar



Chemicals and Adhesives



insört



inserts

MOBİLYA
D E K O R A S Y O N

Zımpara	Abrasive
Tutkal	Glue
Vernik	Varnish
Boya	Dye
Astar	Undercoat
Tiner	Thinner





BETA Kimya A.Ş. INTERMOB'da göz doldurdu

Türkiye'nin en büyük yapıştırıcı ve tutkal üreticilerinden BETA Kimya A.Ş., mobilya, ahşap ve orman ürünleri endüstrisine yönelik akılcı ürünleriyle INTERMOB fuarında büyük beğeni topladı. BETA Kimya ailesinin yeni üyesi APEL Yangına Dayanımlı PU Köpük ürününün ilk kez vitrine çıktığı fuarda APEL ve MitreApel markaları altındaki inovatif ürünler, yerli ve yabancı katılımcılar tarafından yoğun ilgi gördü.

Sayacı: "INTERMOB'da ihracat ağımıza 4 yeni ülke daha ekledik"

BETA Kimya A.Ş. Genel Müdürü Cihat Sayacı, yeni ürünleriyle birlikte yurt içi ve yurt dışından gelen sektör profesyonellerinin takdirini kazandıklarını belirterek, "INTERMOB gibi sektörün nabzının tutulduğu ve trendlerin belirlendiği fuarlarda yeni ürünlerimizle daima ilgi odağı olmayı başarıyoruz.

Bu yıl da hem iç Pazar hem de ihracat açısından son derece verimli bir fuarı geride bıraktık. INTERMOB 2019'da yapı kimyasalları, yapıştırıcılar ve teknik aerosoller kategorilerindeki geniş ürün ailemizi, özellikle yurt dışından gelen katılımcılara çok daha detaylı bir şekilde tanıtmaya fırsatı bulduk. Yeni ürünlerimize özellikle Kuzey Afrika ve Orta Doğu ülkelerinden yoğun bir ilgi vardı. APEL Yangına dayanımlı Köpük ile Mitreapel Stonebond, Autobond, MS Polimer bazlı ayna ve cam yapıştırıcısı ile mobilya tutkallarımız büyük beğeni topladı. En önemli kazanımımız ise yurt dışından aldığımız yeni siparişlerle birlikte ihracat ağımıza 4 yeni ülke daha ekledik. Beta Kimya A.Ş. olarak ihracat yaptığımız ülke sayısını 64'e yükseltmenin gururunu yaşıyoruz. Ar-Ge ve inovasyondan aldığımız güçle büyümeyi sürdürerek, yurt içi ve yurt dışındaki atılımımıza hız kesmeden devam edeceğiz." dedi.

apel

AHŞAP VE HOBİ TUTKALI



Parlak Fikirleriniz Gerçeğe DönüŖsün

7'den 70'e herkesin rahatlıkla kullanabileceđi yeni APEL Ahşap ve Hobi Tutkalı, su bazlı formülü sayesinde kağıttan kartona, kumaştan pürüzlü yüzeylere kadar tüm ahşap maket ve model materyallerini hızla birbirine yapıştırır.



BETA KİMYA
SANAYİ ve TİCARET A.Ş.

www.betakimya.com.tr

e-mail: pazarlama@betakimya.com.tr

Tel: +90 212 670 43 00 Pbx

 /betakimya.as

 /betakimya.as

 /betakimya

 /betakimya_as

 /BetaKimya

aquadrop

AQUADROP SERİSİ İLE
AĖŞAPLARINIZ İLK GÜNKÜ GİBİ.

Aquadrop ekstra U.V. filtrasyonu sayesinde, rakiplerine oranla daha sert ve esnek bir film oluşturur. İ ve dıř mekan aĖsap yzeyleerde zorlu hava kořullarına karřı uzun sreli koruma saęlar.



41
YIL

www.polchem.com.tr

POLCHEM
AĖsap Boyama Sistemleri

A BRAND FROM Aypol



TINTOMETRIC SYSTEM

İSTEDİĞİNİZ RENGİ

İSTEDİĞİNİZ TONDA

İSTEDİĞİNİZ HADAR

SİZE ÖZEL ÜRETİYORUZ



BUREAU
VERITAS

www.polchem.com.tr

POLCHEM
Ağaç Boyama Sistemleri

Kimya sektörünün Ekim ayı ihracatı 1,93 milyar dolar

Kimya Sektörü İhracatta 10 Ayda Yüzde 18 büyüdü

Kimya sektörü ihracat rakamlarını değerlendiren İstanbul Kimyevi Maddeler ve Mamulleri İhracatçıları Birliği (İKMİB) Yönetim Kurulu Başkanı Adil Pelister, "Kimya sektörümüz ihracatını artırmaya devam ediyor. Doğu Asya, ABD gibi hedef ülkelerimize yönelik yaptığımız çalışmaların katkısını görüyoruz. Ekim ayı kimya sektörü ihracatımız 1,93 milyar dolar olarak gerçekleşti. On aylık süreçte sektörümüzün ihracatı 17 milyar dolara ulaştı. Aynı zamanda on aydır üst üste en çok ihracat yapan ikinci sektör olmayı sürdürüyoruz. Yıl sonu hedefimiz olan 20 milyar dolara ulaşmak için yoğun bir tempo ile çalışıyoruz. Bir yandan alt sektörlerimizin yol haritalarını belirlemek üzere sektörel çalıştaylarımızı yaparken bir yandan yurt dışı fuar milli katılım ve ticaret heyeti organizasyonlarımızı gerçekleştiriyoruz. Ekim ayında dünyanın en önemli plastik ve kauçuk fuarı olan "K 2019" fuarına katıldık. 152 Türk firmamız fuarda ürünlerini tanıttı. 25'inci Avrasya Ambalaj Fuarı'nda 5 ülkeden gelen satıncıların katılımıyla Alım Heyeti organizasyonumuzu gerçekleştirdik. Avrupa'nın en büyük sivil Ar-Ge programı olan Horizon 2020 kapsamında desteklenen polynSPIRE Projesi'nin "Yaygınlaştırma Etkinliği"ni İstanbul'da gerçekleştirdik. Projeyle, plastik geri dönüşümü için inovatif teknolojiler geliştirilmesi hedefleni-



İstanbul Kimyevi Maddeler ve Mamulleri İhracatçıları Birliği (İKMİB) verilerine göre kimya sektörünün, 2019 yılı Ekim ayı ihracatı 1,93 milyar dolar oldu. İhracatta yükselişini sürdüren sektörün on aylık ihracatı ise 17 milyar dolara ulaştı. Kimya sektörü ihracatta yaptığı Doğu Asya açılımı ile on ayda yüzde 18 büyüdü. Sektörlerin ihracat yaptıkları ülke sayılarına göre kimya sektörü, 205 ülke ve bölgeye gerçekleştirdiği ihracatla birinci oldu.

yor. Bununla birlikte yine Ekim ayında boya sektörü ve kauçuk sektörü çalıştaylarımızı gerçekleştirdik. Madeni Yağlar Sektörü'nde ilk kez Sektörel Ticaret Heyeti'mizi Kazakistan'a yaptık. Aynı zamanda Birliğimiz bünyesinde ilk TTG projesi olma özelliğini taşıyan Türkiye Tanıtım Grubu Madeni Yağlar Tanıtım Projesini de Kazakistan'da gerçekleştirdik. Kasım ayında da ilaç çalıştayımızı ve 3 önemli fuarda milli katılım organizasyonunu yapacağız. 5-10 Kasım 2019 tarihleri arasında 54 firmamızla birlikte 2. Çin Uluslararası İthalat Fuarı'nda olacağız. İKMİB olarak, bu yıl ikinci kez fuarın Tür-

kiye milli katılım organizasyonunu yapmaktan büyük mutluluk duyuyoruz. Bu yıl fuardan daha büyük iş birliği anlaşmaları ile dönmeyi umut ediyoruz. Çin fuarından sonra 13-15 Kasım 2019 arası Cosmoprof Asia Hong Kong'da, 18-21 Kasım tarihleri arasında da Almanya'da MEDICA fuarında olacağız. Ayrıca, 14-17 Kasım 2019 tarihleri arasında Endüstriyel Tasarım Yarışmamızın ödül törenini gerçekleştireceğiz. 27-30 Kasım 2019 tarihlerinde ise Putech Eurasia 2019 fuarında Alım Heyeti organizasyonumuzu yapacağız. Ülkemizin kalkınması, sürdürülebilir ekonomi için gerekli tüm güce sahibiz, yeter ki birlik ve beraberlik içinde hareket edelim. Çalışmaya, üretmeye ve ihracatımızı artırmaya devam edeceğiz" dedi.

Ahşap Sektöründeki
Çözüm Ortağınız

FRİMPEKS AHŞAP ÜRÜNLERİ

Ahşap Lak ve Boyaları

- PDL-Parke Lak ve Boyaları
- UV Melamin High-Gloss Lakları
- PVC Arkalık Boya ve Lakları
- Doğal Parke Lak ve Boyaları
- PDL Mobilya Lak ve Boyaları
- Amerikan Panel Kapı Astarları
- PU-UV Kapı Son Katları
- PVC Kenar Bandı Mürekkep ve Lakları
- UV Mobilya Sprey Lakları
- Cam Boyaları

Ahşap Tutkalları

- Laminat Yüzey Tutkalı
- Süper Laminat Yüzey Tutkalı
- D3 İskelet Tutkalı
- F Masif/Beyaz Tutkal
- Dolgulu Masif/Beyaz Tutkal



**Çevre dostu
Endüstriyel Kimyasallar**

 **Frimpeks®**

Maslak Mahallesi, Ahi Evran Caddesi
Polaris Plaza No. 21 Kat. 12
34485 Maslak / Sarıyer / İstanbul

T +90 212 867 1000
F +90 212 875 1277

frimpeks.com.tr
info@frimpeks.com.tr



BETA Kimya A.Ş., yeni ürünlerini İntermob'ta sergiledi

Mobilya, ahşap ve orman ürünleri endüstrisine yönelik akılcı ürünleriyle INTERMOB fuarında büyük beğeni toplayan. BETA Kimya A.Ş., yeni ürünleri APEL Yangına Dayanımlı PU Köpük ürününün ilk kez vitrine çıktığı fuarda APEL ve MitreApel markaları altındaki inovatif ürünler, yerli ve yabancı katılımcılar tarafından yoğun ilgi gördü.

APEL PF380 ile yangına geçit yok

Yeni yangına dayanımlı PU Köpük APEL PF380, kapı ve pencere kasalarından, boşluk doldurma ve izolasyona kadar geniş bir kullanım alanına sahip. TSE 13501 standartlarına göre E sınıfı yanmazlık sertifikalı ve DIN EN 4102 standartlarını karşılayan B2 sınıfı tek komponentli bir poliüretan köpük olan APEL PF380, yangına dayanımlı formülü sayesinde tüm yaşam alanlarına güven katıyor.

Otel, hastane, okul, kampüs vb. hizmet binalarının kapı, pencere ve yangın çıkışı kapılarının montajında kullanılabilen APEL PF 380, olası bir yanma esnasında kendiliğinden sönebiliyor. APEL Yangına Dayanımlı PU Köpük, kapılardan pencere kasalarına kadar

BETA Kimya A.Ş., yeni ürün lansmanları APEL Yangına Dayanımlı PU Köpük ile MitreApel'in yeni üyeleri Stonebond, Autobond ve Debonder ürünleriyle dikkatleri üzerine çekti.

tüm doğramaların sabitlenmesinde, boşlukların doldurulmasında, elektrik tesisatları, sıcak ve soğuk su borularının izolasyonlarında; boşluk, delik ve çatlakların kapatılmasında kullanılabilir.

MitreApel'den yeni Stonebond

Dekoratif taş, mermer, granit gibi materyalleri saniyeler içinde yapıştırabilen MitreApel Stonebond yapı sektörü için akılcı ve pratik bir çözüm sunuyor. Dekoratif objelerde, yapışması zor yüzeylerde ve dar alanlarda dahi kullanılabilen MitreApel Stonebond, inşaatlardaki ağır taş panellerin sıvama öncesi ilk tutundurma işlemlerinde gösterdiği yüksek performansla öne çıkıyor.

MitreApel Autobond ile otomotivde üstün yapışma

MitreApel'in motorlu taşıtlarda kullanılan plastik ve metal bileşenler için özel olarak geliştirdiği yeni Autobond, araçların iç ve dış bölümlerindeki aksamaların kolayca yapıştırılmasına imkan tanıyor. Torpidodan tampa kadar tüm plastik ve metal parçaları saniyeler içinde birbirine yapıştırabilen yeni MitreApel Autobond ile ulaşılması zor, tutunma alanı dar olan bölümlerde bile mükemmel bir tutunma elde ediliyor.

Debonder ile yapıştırıcı kalıntılarına son

Kürleşmesi tamamlanmış yapışkan kalıntıların temizlenmesi için geliştirilen MitreApel Debonder, yapıştırma işlemlerinde kususuz ve rijit bir görünüm sağlıyor. Yapışkan kalıntısının üzerine doğrudan uygulanan MitreApel Debonder, yüzeyde maksimum 2 dakika bekletildikten sonra bir bez ya da kağıt mendil yardımıyla tüm yapıştırıcı artıklarını ortadan kaldırıyor.

ROMABOND®

MARANGOZ TUTKALLARI PRATİK YAPIŞTIRMA ÇÖZÜMLERİ



Pratik yapıştırma çözümleriyle, yüksek performansı yakalayın!

Romabond Marangoz Tutkalları; yeni ambalajları ve her ihtiyaca yönelik nitelikleriyle size “Pratik Yapıştırma Çözümleri” sunuyor. **Mükemmel yapışma hızı** ve **fonksiyonel** kullanım özellikleri sayesinde müşterilerinizin vazgeçilmez çözüm ortağı olacaksınız. Yapışması zor yüzelerde **yarattığı eşsiz mukavemet** ile tasarruf sağlarken, işleriniz de gözle görülür şekilde kolaylaşacak. **Geniş ürün yelpazemizi** inceleyin, mutlaka size uygun bir Romabond bulacaksınız!

EGGER Dekor A.Ş.

Gebze Plastikçiler OSB, 41400 Gebze/Kocaeli, Türkiye T +0262 648 45 00 F +0262 648 45 01 info-tr@egger.com www.egger.com
www.romabond.com





ROMA Kenarbantları, Intermob 2019'da Yerini Aldı

Türkiye, Balkanlar ve Ortadoğu'nun lider, dünyanın en büyük 3. kenarbandı üreticisi ROMA Kenarbantları, Intermob 2019'da yeni ürün ve hizmetlerini sundu.



7 5.000'den fazla uluslararası ziyaretçiyle Türkiye'nin ve yakın coğrafyanın önde gelen fuarları arasında yer alan Intermob, bu yıl da konusunda uzman mobilya yan sanayi, aksesuar ve orman ürünleri üreticilerine ev sahipliği yaptı.

Roma Kenarbantları, "Yarının Yenileri" sloganıyla yer aldığı fuarda, markasına ait yeni ürün ve hizmetlerini ziyaretçileriyle paylaştı. 12-16 Ekim 2019 tarihleri arasında gerçekleşen fuarda, ROMA standı çok sayıda yerli ve uluslararası ziyaretçiye ev sahipliği yaparken; Mükemmel Uyum, Tasarımda Kontrast Çizgiler, High Gloss ve Super Matt, RomaDoor ve Dijital Baskı kenarbantları Roma'nın sergilediği ürünler ve konseptler arasında yer aldı.

Bitmiş modüller üzerinde sergilenen ürünlerle, kenarbandının tamamlayıcı bir ürün olmaktan öte tasarımın önemli bir elementi olduğunun vurgulandığı standta, "Best of the Best" ödülü kazanan Duo kenarbantları dikkat çeken ürünler arasında yer aldı. Lansmanı fuarda gerçekleşen Kenarbandı Sihirbazı Mobil Uygulaması da en çok beğeni toplayan hizmetlerden biri oldu.

ROMA Kenarbantları Satış ve Pazarlama Direktörü Vitali Behar; başarılı geçen fuar sürecini "Sektörün lider markası olarak, kenarbandı kullanımıyla ilgili ilham vermeyi hedeflediğimiz fuar alanında gördüğümüz yoğun ilgi, övgü dolu geri dönüşler ve gerçekleştirdiğimiz toplantılar bizleri fazlasıyla memnun etti." sözleriyle değerlendirdi.

BANT SERVİSİ

Yeni nesil, geleneksel kenarbandı satışına alternatif bir yöntem sunuyor. ROMA, Bant Servis ile metre bazında kenarbandı satışını Yarın Yarınlarla buluşturuyor.

CUT-TO-LENGTH SERVICE

New generations are looking for alternatives to conventional trading. "Cut-to-Length Service" offers the possibility of ordering edgebands on a meter basis and allows you to meet Tomorrow's Novelties.



Kenarbandı Sihirbazı şimdi mobil uygulama olarak yayında!

Intermob 2019'da lansmanı gerçekleşen Kenarbandı Sihirbazı mobil uygulaması, sektörün en trend yonga levha dekorlarıyla uyum sağlayan kenarbandı çözümlerini saniyeler içinde ekrana getirerek kullanıcıların gündelik hayatlarını kolaylaştırıyor. Romabant.com internet sitesinin en sık ziyaret edilen özelliği Kenarbandı Sihirbazı, yeni mobil uygulama sayesinde sadece 3 adımla aranan dekorun renk, yüzey ve parlaklık derecesi ile uyumlu kenarbandını görüntüleme ve sorgulama olanağı sunuyor. Uygulamanın stok takip servisi ise stoğu tükenmiş ürünler yeniden üretildiğinde anlık bildirimler ve e-posta aracılığıyla bilgilendirme yapıyor. Apple Store ve Google Play Store'dan kolaylıkla indirilebilen mobil uygulama, ROMA'nın en çok ilgi çeken hizmetleri arasında yer aldı.

Türkiye genelinde 13 noktada "Bant Servis" hizmeti

"Metre bazında" kenarbandı siparişi verme kolaylığı sayesinde müşterilerine fire vermeden yüksek kazanç imkanı sağlayan Bant Servis, fuarda öne çıkan hizmetlerden biri oldu. Bant Servis Hizmeti, Türkiye genelinde seçili ROMA bayilerinden, geniş ROMA Kenarbandı koleksiyonunun renk seçeneklerinden ihtiyaç kadar kenarbandı satın alma avantajı sunuyor.



EGGER Grubu, ISO 38200 Sertifikasının Sahibi Oldu



EGGER, ahşap ve ahşap bazlı ürünlerin tedarik zinciri boyunca gerçekleşen bilgi aktarımı süreci ile ilgili küresel olarak geçerli bir yeni standardı daha uygulamaya koyuyor.

ISO 38200, ahşap ve ahşap bazlı ürünler için dünya genelinde geçerli, uluslararası olarak kabul görmüş bir standart sunmaktadır ve üretimin ilk aşamasında teslimata kadar olan tüm tedarik zinciri boyunca bilgi aktarımını düzenliyor. EGGER Grubu, bu yeni standardın tüm zorlu gereksinimlerini karşılayarak, bu sertifikaya sahip olan dünya çapındaki ilk ahşap bazlı malzeme üreticilerinden biri oldu.



Sürdürülebilir ormancılık ve kaynaklarının sorumlu bir şekilde kullanılması konusunu açık sözlülikle savunmasıyla ve bu alanlarda öncü olmasıyla tanınan EGGER Grubu; ulusal yasalar ve AB Kereste Yönetmeliği (EUTR) gibi Avrupa yasaları çerçevesinde daima sürdürülebilir tedariki hedefliyor. EGGER aynı zamanda, sorumluluklarının ve sektördeki öncü konumunun da gerektirdiği şekilde hareket ederek yeni ISO 38200 standartlarını da kapsayacak şekilde Durum Tespiti Sistemi'ni (DDS) de geçtiğimiz günlerde yayınladığı Sürdürülebilirlik Raporunda genişlettiğini duyurdu.

ISO 38200: Üretimin ilk aşamasından teslimata kadar şeffaflık

Uluslararası Standardizasyon Örgütü (ISO), ISO 38200 ile birlikte uluslararası alanda tanınan ve küresel olarak geçerli bir başka önemli standartı daha hayata geçirdi. Bu standart ile ahşap ve ahşap bazlı ürünler için tüm ürün zinciri boyunca bilgi aktarımı düzenlenirken, ürünlerin izlenebilirliği daha şeffaf hale getiriliyor ve tedarik zincirinin sürekli izlenmesi yoluyla da menşei ispatının ve meşruluğunun da garanti altına alınması hedefleniyor. ISO 38200, genel kontrol ve denetimlere ek olarak sosyal kriterleri, çevresel ölçütleri ve DDS gereksinimlerini de sınıflandırıyor.

Sürdürülebilir ormancılığa şeffaf bağlılık

Yeni ISO 38200 standardı, EGGER'in BM Sürdürülebilir Kalkınma Hedeflerinin uygulanmasına da yardımcı olarak sürdürülebilirlik göstergelerini daha kapsamlı ve ayrıntılı bir şekilde sunmasını sağlıyor. EGGER Grup Yönetimi bünyesindeki Teknoloji, Üretim ve Satın Alma Direktörü Walter Schiegl, süreci "Şirket olarak gelecek nesilleri de kapsayacak şekilde ekolojik, ekonomik ve sosyal sürdürülebilirlik hakkında ileriye dönük düşünmek her daim en köklü uygulamalarımızdan biri olmuştur. Grup genelinde ISO 38200 standardının uygulanmasıyla, sürdürülebilir ormancılığın tüm yasal gerekliliklerini karşılamamızın bir adım ötesine geçiyoruz." Sözleriyle değerlendirdi.

EGGER gerekli özeni daima gösterir

ISO 38200 standardı, EGGER'in her geçen gün daha da iyileştirilen Durum Tespiti Sistemi'ni (DDS) güçlendiriyor. Bu amaçla Nisan 2018'de İsviçre SGS (Société Générale de Surveillance SA) ile AB Yönetmeliği 995/2010'un 8. Maddesi uyarınca harici EUTR denetleme anlaşması imzalayan EGGER, ayrıca Orman Yönetim Konseyi (FSC® C 107963) ve Orman Belgelendirme Onay Programı (PEFC) gibi üçüncü parti kontrol mekanizmalarını da süreçlerine dahil ediyor.

Ağaç İşleme Makineleri



insört

D

inserts

Wood Processing Machinery



MOBİLYA

D E K O R A S Y O N

Ağaç İşleme Makineleri Wood processing

Biçimlendirme Shaping

Birleştirme Joining

Kaplama Mounting

Montaj Tezgahları Veneering

Kurutucular Drying

Nemlendirme Humidifying

Beyazlatma Whitening

Renklendirme Üniteleri Coloring

Çok Amaçlı, Özel amaçlı Tezgahlar Processing

Mobilya İmal Makine ve Tezgahları Furniture Manufacturing

Presler Pressing

Toz Emme Üniteleri Dust vacuuming

Kesici Takımlar Wood and Metal Cutting Machinery, Tools and Devices, Bench Groups

Elektrikli ve Mekanik El Aletleri Electrical and Mechanical Hand Tools

Havalı Çivi - İğne Çakma Tabancaları vb. Pneumatic Nailing and Stapling Guns, etc.



Mükemmel Yüzey Kalitesi için Geliştirilmiş Mat, High Gloss ve Akrilik Düz Yüzey Laminasyon Hatları



Compakt Merdane

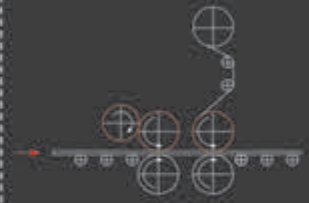

Reverse Merdane



Çift Yüzey Merdaneli

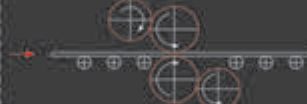

Tek Yüzey Merdaneli

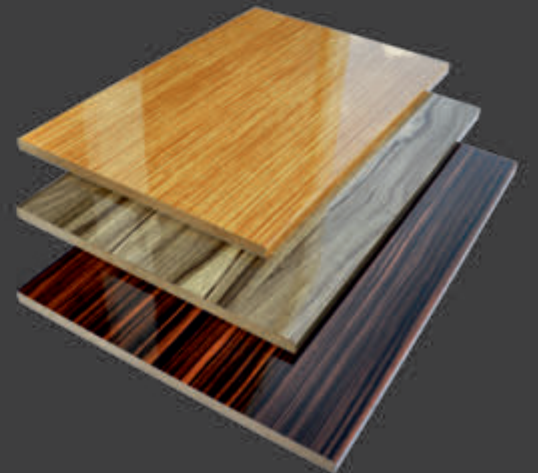

Closer than you think...



2D High Gloss, Mat PVC, P.P.,
Finish Folyo, CPL ile Panel, Kapı ve Kapak
Laminasyon (Sarma) Hatları



Slot Nozul



Rotobarlı Slot Nozul

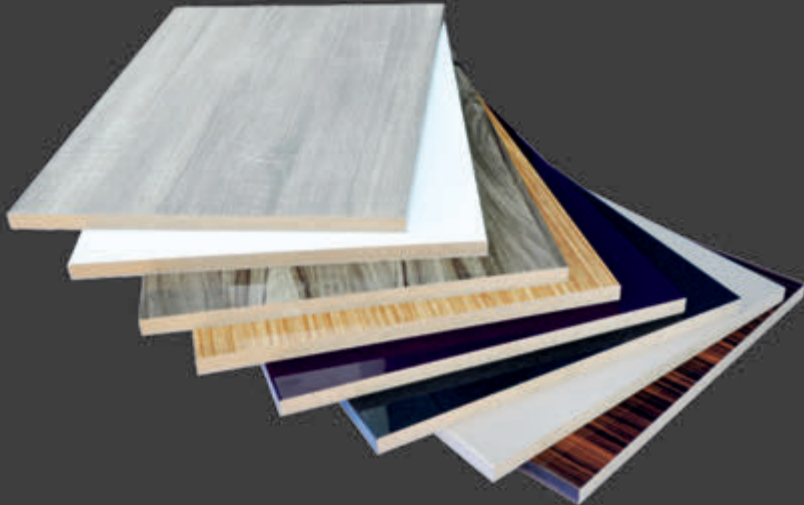
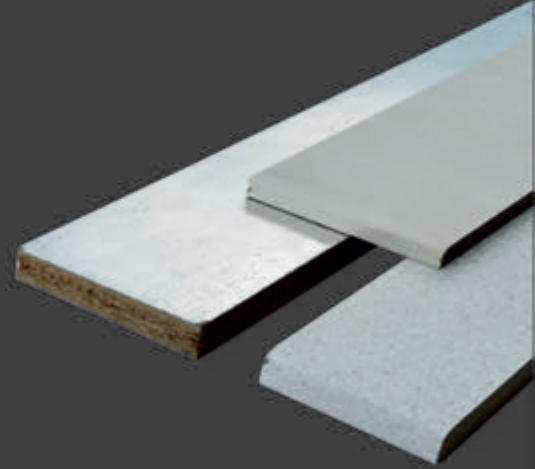
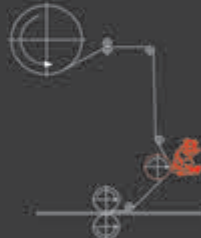

Closer than you think...



Üretim Hatlarında Verimliliği Arttıracak Yükleme ve Boşaltma Otomasyonu Çözümleri

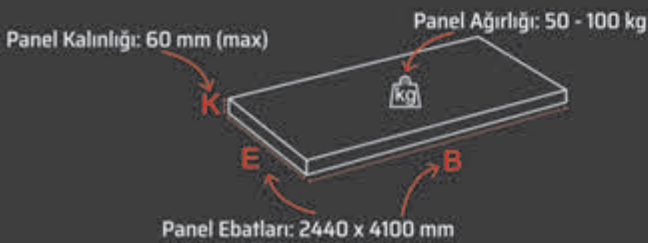
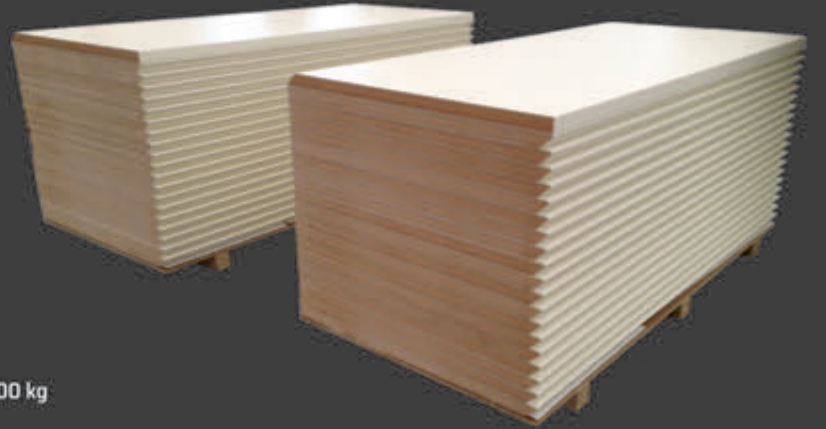
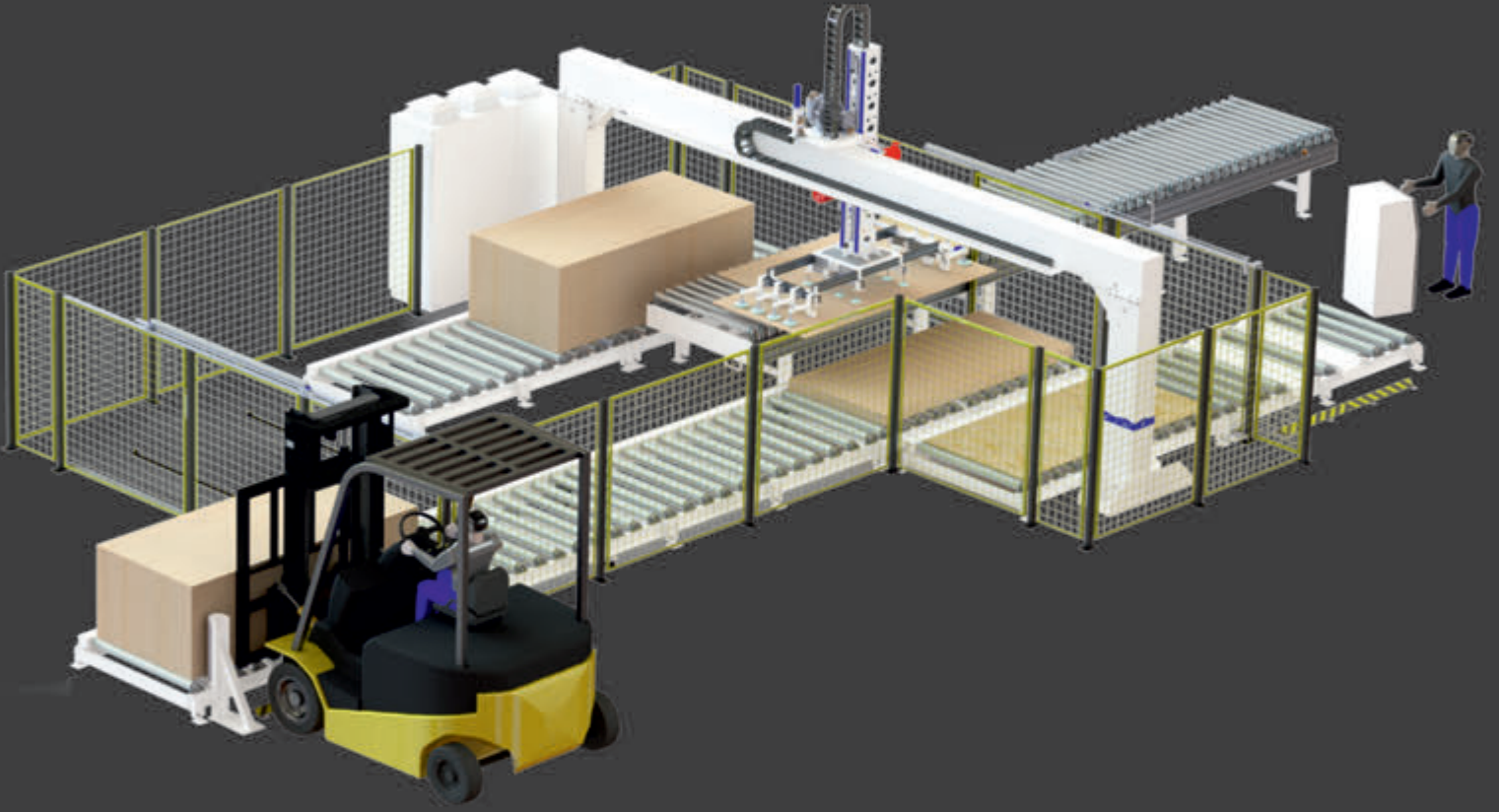

Closer than you think...



Poliüretan Hotmelt (PUR)
veya
EVA / PO Hotmelt Tutkal
Uygulamalı Profil Kaplama (Sarma) Makineleri

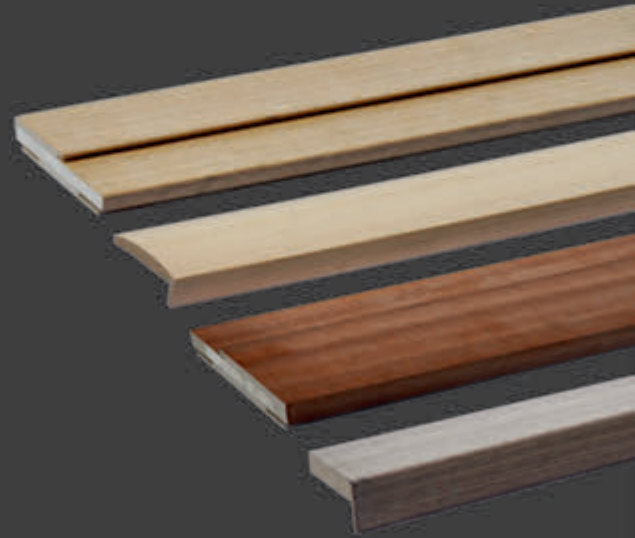
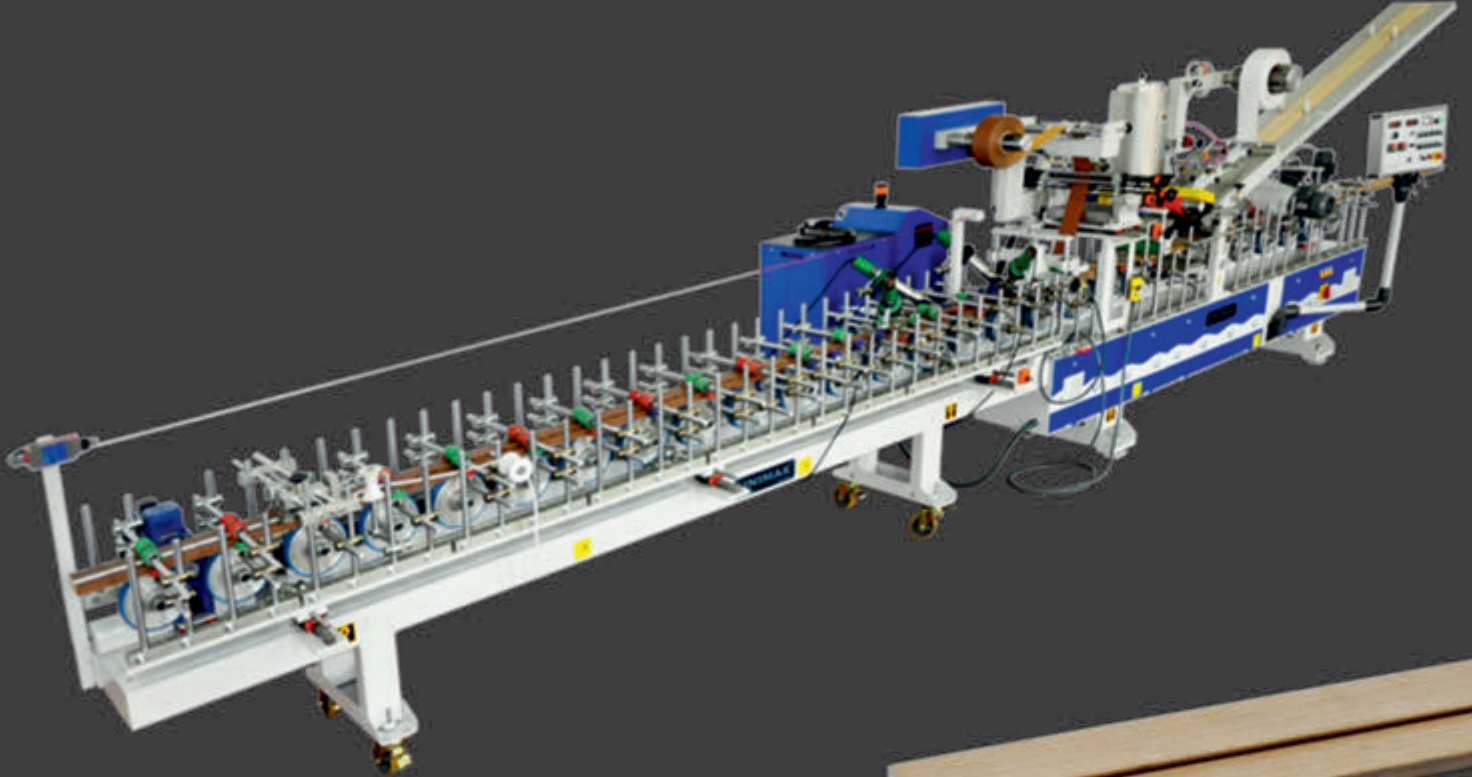

Closer than you think...



0.40 mm'ye Kadar Kalınlıktaki Folyolar için Tasarlanmıř Dilimleme Makineleri



0.20 mm'ye Kadar Kalınlıktaki Folyolar için Tasarlanmıř Dilimeleme Makineleri



Farklı Modeldeki Bıçak Uygulamalarıyla 2 mm Kalınlığa Kadar Kenar Bandı Dilimleme



Talaşsız, Fresiz, Üç Eksen Servo Kontrol Sistemli Koruma Bandı Dilimleme

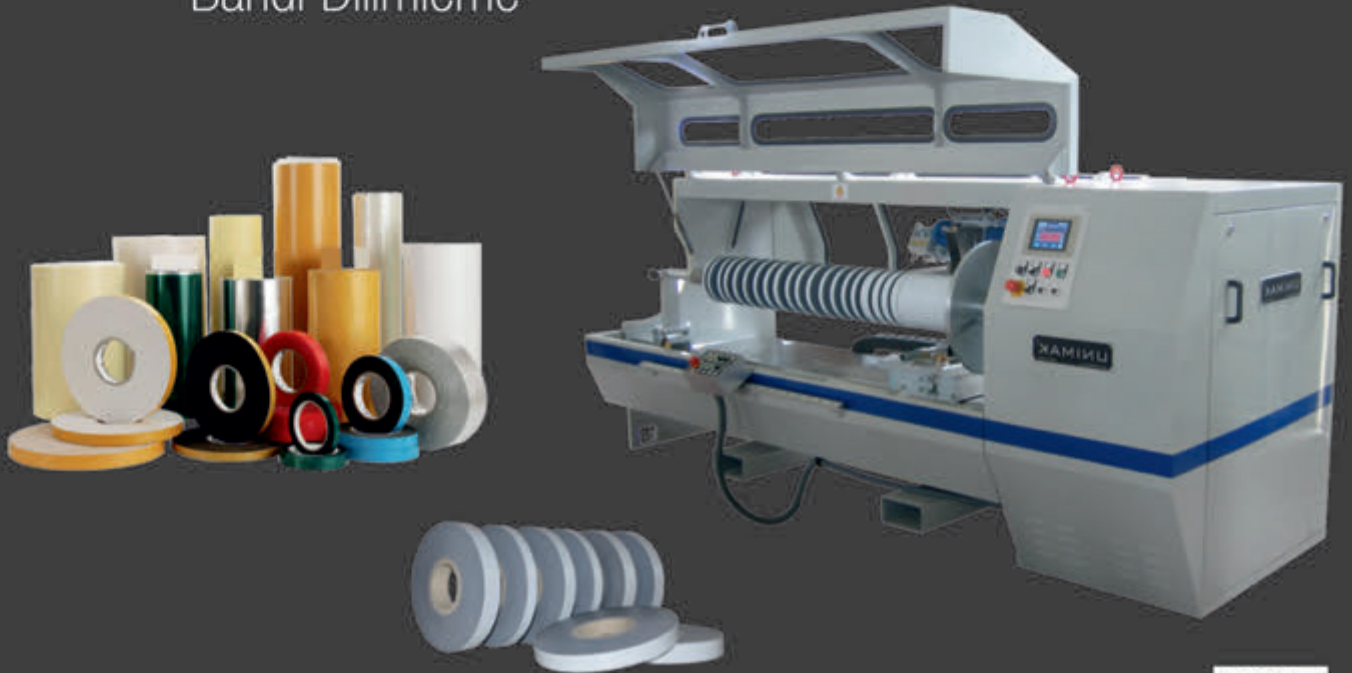

Closer than you think...



Ahşap Sektöründe Sürdürülebilir Çözüm



Rakoll 4654 **PUR Ahşap Profil Sarma Tutkalı**

- Çeneli ünitelerde maksimum performans
- Kısa açık zaman

Swift Therm 4362

- Mdf, kasa, pervaz ve dekoratif profillere, doğal kaplama, alpi kaplama, P.P., laminat ve kağıt laminasyonunda kullanılır.



AET MAKİNE DIŞ TİC. LTD. ŞTİ.

İstanbul Tuzla Kimya Sanayicileri O.S.B. Analitik Cd. No:40 34956 Aydınlı - Tuzla İSTANBUL / TÜRKİYE

Tel : (+90) 216 593 15 80 (Pbx) Fax : (+90) 216 593 14 26 Mobil : (+90) 530 498 51 71

www.aetpazarlama.com info@aetpazarlama.com



ROTABARLI HOTMELT UYGULAMA KAFALARI

Genel Özellikler

- Servo tahrikli nozul bar, ürün ile aynı yönde hareket ederek "portakal kabuğu" görünümünün oluşmasını engeller ve tutkalın uygulama genişliği boyunca homojen olarak uygulanmasını sağlar. Kendi kendini temizleyen sistemi sayesinde yüksek kalite ve çizgisiz uygulama yapılmasını garanti eder.
- %3'lük varyasyon ile 10 gsm'ye kadar kontrol edilebilen uygulama gramajı
- Manuel ya da motorlu ayar kolu ile ayarlanabilen genişlik
- Değiştirilebilir bıçaklar
- Aplikatör her 50mm'de bulunan ayarlayıcıları sayesinde optimum tutkal uygulaması için nozul bara ince ayar yapılmasını sağlar.
- Ayarlamalar aplikatör içinde, bıçaktan bağımsız olarak yapılır. Pattern değişiklikleri tekrar ayarlama gerektirmeden yapılabilir.

DRUM MELTER

Genel Özellikler

- 200 lt kapasiteli drum melter
 - Saatte 60 kg ile 130 kg arasında değişen eritme kapasitesi (*)
 - Opsiyonel plate koruma sistemi ile daha güvenilir çalışma ortamı
 - Yeni drum bağlantı sistemi ile azalan bekleme süresi
 - Müşteri ihtiyaçlarına uyarlanabilir.
 - Entegre gramaj kontrol
- (*) Drum pleytleri kanallı ve kanalsız olmak üzere iki çeşittir. Düz pleyt saatte 60 kg, kanallı pleyt ise 130 kg eritme kapasitesine sahiptir.

3A TUTKAL UYGULAMA TEKNOJİLERİ SAN. VE TİC. LTD. ŞTİ.

İstanbul Tuzla Kimya Sanayicileri O.S.B. Analitik Cd. No:40 34956 Aydınlı - Tuzla
İSTANBUL / TÜRKİYE

Tel : +90 216 593 42 32/33/34 Fax : +90 216 593 42 35

www.3-a.com.tr info@3-a.com.tr

VAROL MAKİNA



Ağaç İşleme Makinaları

www.varolmakina.com

SCM - DMC KALİBRE ZİMPARA MAKİNALARI



DMC EUROSYSTEM



DMC SD 70

VMM VAROL MAKİNA SANAYİ VE TİCARET LTD. ŞTİ
Altınşehir Mahallesi Natoyolu Cad. No:62-64 Ümraniye / İSTANBUL
Tel: +09 (216) 420 65 65 Fax: +09 (216) 314 22 63
www.varolmakina.com - info@varolmakina.com

SCM - GABBIANI PANEL EBATLAMA MAKİNALARI

GABBIANI GT2

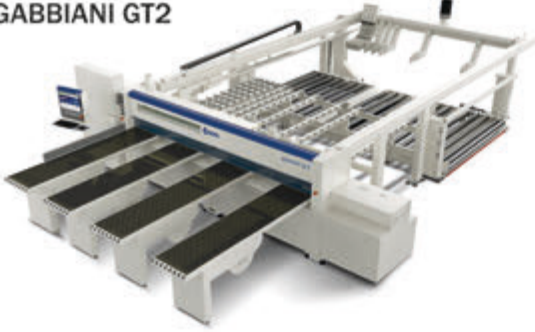

GABBIANI P

SCM - MORBIDELLI CNC İŞLEM MERKEZLERİ



MORBIDELLI N100



MORBIDELLI M100

SCM - STEFANI KENAR BANTLAMA MAKİNALARI



STEFANI XD



STEFANI KD

SCM - MORBIDELLI CNC DELİK MAKİNALARI

MORBIDELLI UX100



MORBIDELLI CX100

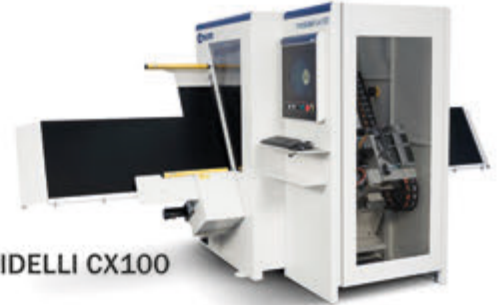

BACCI - CNC İŞLEM MERKEZİ / ZIVANA MAKİNALARI



DOUBLEJET CNC

TSG2T



MOD



MASTER CNC

FAM DELİK MAKİNALARI

BROTHER MEMBRAN PRES

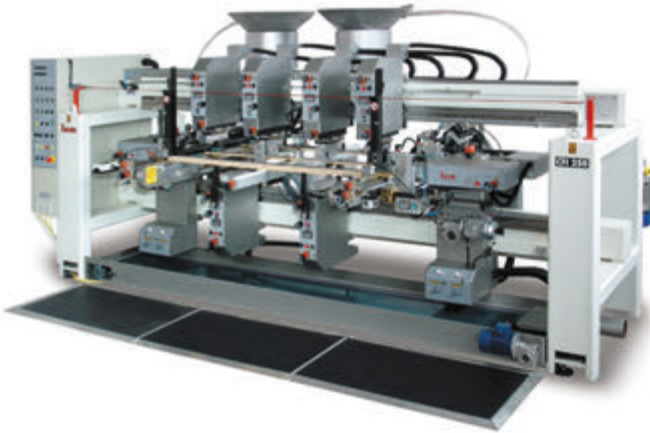

CFI 250



BROTHER 2600

WEINIG PROFİL MAKİNALARI



SCM - MORBIDELLI CNC İŞLEM MERKEZLERİ



WEINIG FINGERJOINT MAKİNASI

WEINIG OPTICUT MAKİNASI

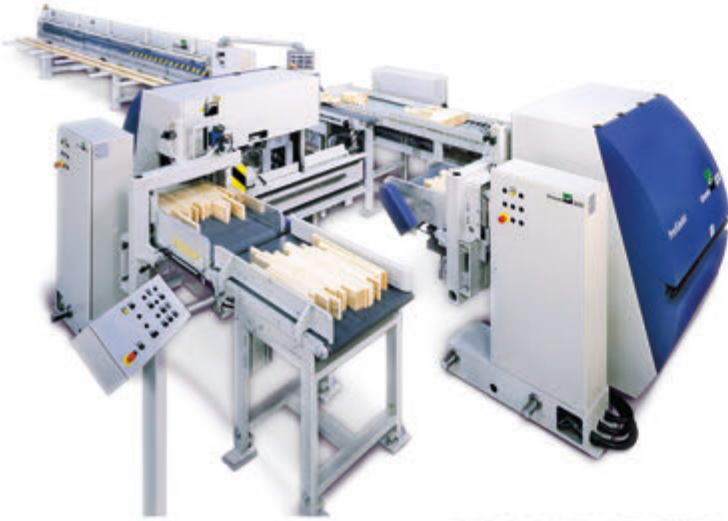



HOMAG, yeni Türkiye yapılanmasını oluşturdu

HOMAG Türkiye & Orta Doğu

Homag tarafından 32. Uluslararası Ağaç İşleme Makineleri, Kesici Takımlar, El Aletleri Fuarı'nda gerçekleşen basın toplantısında yapılan açıklama ile Homag Türkiye & Orta Doğu'nun kurulduğu açıklandı. Konuyla ilgili yapılan basın açıklamasını aşağıda sunuyoruz.

"Bilindiği üzere merkezi Almanya'da bulunan HOMAG GmbH firmamız Türkiye'deki Ticari faaliyetlerini 30 yılı aşkın süredir Turhan Makine San. Tic. A.Ş. üzerinden yürütmektedir. 32. Uluslararası Ağaç İşleme Makineleri, Kesici Takımlar, El Aletleri Fuarında gerçekleştirdiğimiz HOMAG Basın Toplantısına Hoş Geldiniz.



HOMAG GmbH Firmamız Yönetim Kurulu ile Türkiye de HOMAG adına hizmet vermekte olan Turhan Makine ile Türkiye'ye ve Orta Doğu'ya daha iyi hizmet verebilmek için 01.01.2020 tarihinde DÜRR SYSTEM LTD.STI.

Ofis HOMAG TÜRKİYE & ORTA DOĞU'yu kurmaya karar verildi. Bundan böyle HOMAG Türkiye & Orta Doğu olarak faaliyetlerimizi yürüteceğimizi bildirmek isteriz.





HOMAG Türkiye & Orta Doğu Genel Müdürü Sn. Yavuz Yılmaz Tarafından Yönetilecektir.

Transfer süreci, HOMAG GmbH Firmamız Yönetim Kurulu ile Türkiye de HOMAG adına hizmet vermekte olan Turhan Makine arasında 27 Eylül 2019 tarihinde imzalanan anlaşma üzerine başlatılmıştır. Aynı zamanda, HOMAG Grubu Dubai'deki temsilciliğini durduruyor. Tüm bölgeye gelecekte Türkiye'den yeni ortak ekip tarafından hizmet verilecek. HOMAG Grubu, bu daha büyük uzman ekibinin müşteri gereksinimlerini en iyi şekilde karşılayabileceğine inanmaktadır.

Bu kararı alma sebebimiz Turhan Makinenin uzun yıllardır HOMAG adına elde etmiş oldu-

ğu başarıları daha ileriye taşımak ve Markamızı tercih eden müşterilerimize daha iyi hizmet verebilmektir. HOMAG bu kararı ile önümüzde ki yıllarda Türk Mobilya Pazarında olumlu gelişmelere yol açmasını bekliyor. Turhan Makine'den Sayın Nural Turhan, Sayın Sinan Turhan ve Sayın Bülent Esen nezdinde tüm ekibe bu güne kadar sağlamış oldukları olağanüstü destek ve başarılarından dolayı teşekkürlerimizi sunuyoruz."

şirket Bilgileri:

HOMAG Group, ahşap endüstrisi ve ahşap işleme mağazalarında üretim için entegre çözümler sağlayan dünyanın lider sağlayıcısıdır. 14 özel üretim sitesi, 23 grup satış ve

servis şirketi ve dünya çapında yaklaşık 60 özel satış ortağı şirketi benzersiz bir sistem sağlayıcısı haline getirmektedir. Yaklaşık 6.600 çalışandan oluşan bir işgücü tarafından desteklenen HOMAG Group, müşterilerine, satış noktasından tüm üretim sürecine kadar dijital veri sürekliliğine dayalı, kapsamlı bir yazılım paketiyle birlikte dijital üretim çözümleri sunmaktadır. Buna ek olarak, açık ekosistem "tapio" (açık Nesnelerin İnterneti platformu) veri akışını kereste endüstrisinin tüm değer zinciri boyunca eşler. HOMAG Grubu, Ekim 2014'ten bu yana Dürr Group'un çoğunluk sahibidir.

HOMAG Group AG

Multiple saw heads (1-6 pcs.)
Çoklu testere başlıkları (1-6 ad.)

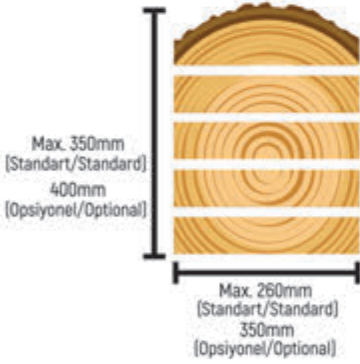

Reverse band system
Geri dönüş bandı

Cutting thickness / Kesim kalınlığı:

Hydraulic - automatic by joystick
Joystick ile hidrolik - otomatik

Performans :

Tek seferde 6 adete kadar dilimleme
Hassas kesim ve daha yüksek verim elde etmek için ince testere kullanılır
Verimi arttırmak için 6 kafaya kadar üretilir
Şu anda dünya çapında orta ve büyük ağaç işletme şirketlerinde kullanılmakta
Talaş çıkış ve emme boru konektörü
Testere gerimi hidrolik sistem tarafından kontrol edilir
Sabit kesim için fiber ağızlık
Su soğutma sistemi



Cutting height max. 350mm
Kesim yüksekliği max. 350mm



Edge milling and press rollers
Malzeme kenarı sakal alma

CKADM 120/160

*Wood shaving waste band
Talaş çıkış bandı



*Laser pointer
Lazer işaretleyici

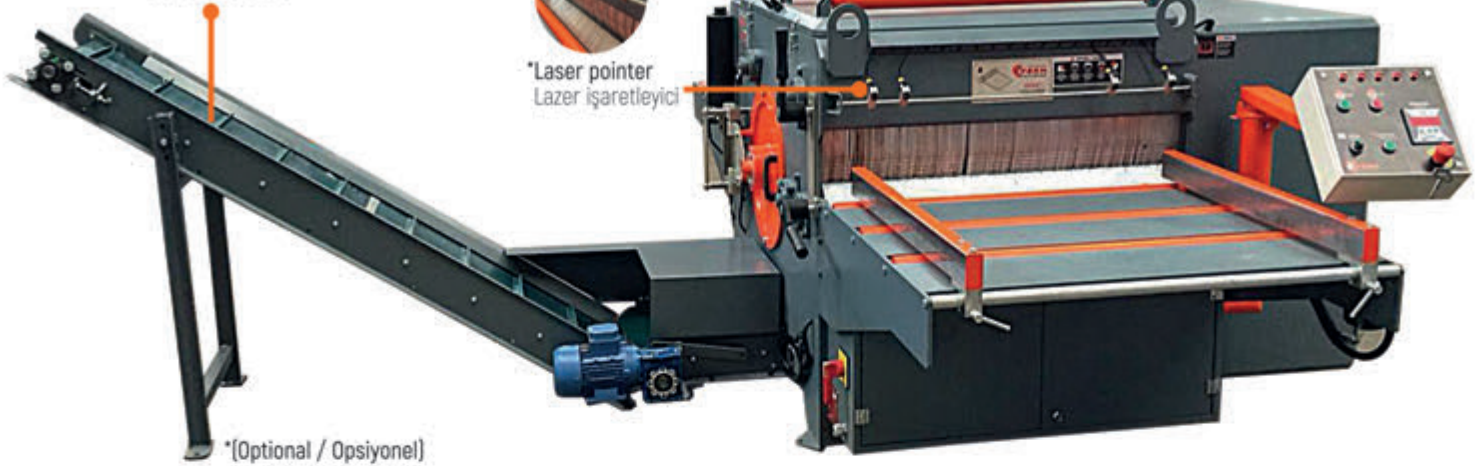

*(Optional / Opsiyonel)



Hydraulic upper roller pressure and movable cylinders.
Hidrolik baskılı, bağımsız ve hareketli merdaneler.



Cutting height
Circular saw
Circular saw diameter

Kesim yüksekliği : Max. 120mm / 160mm
Daire testere : Max. 15 Circular saws / Daire testere
Daire testere çapı : Ø 450mm

Axe motor
Total Power
Power supply

Mil motoru : 22kW 37kW 45kW 55kW
Toplam güç : 25,5kW 30,5kW 48,5kW 58,5kW
Güç kaynağı : 80V/50Hz, 3Ph

F-BKM

Multiple saws blades (2-5 pcs.)
Çoklu testere başlıkları (2-5 ad.)

TIMBER CROSS CUTTER BOY KESME MAKİNESİ

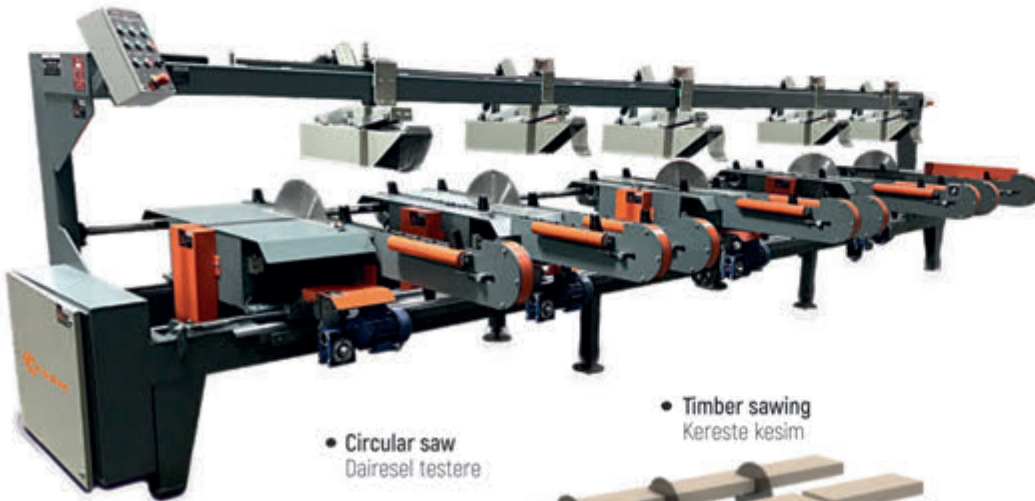

• Circular saw
Dairesel testere

• Timber sawing
Kereste kesim

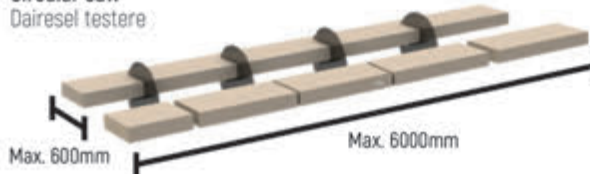

Max. 600mm

Max. 6000mm



For maximum material yield
Maksimum malzeme verimi





32. Tüyap Woodtech 2019 fuarı yine dolu dolu geçti



Türk ahşap işleme makineleri sektörünün en prestijli fuarı olan Tüyap Woodtech fuarı, bu yıl 33. Yılıni kutladı. Her yıl olduğu gibi bu yıl da woodtech salonları tika basa doluydu. Tüm Avrasya bölgesinin bu devasa fuarında hemen tüm yerli makine üreticileri yerlerini alırken uluslararası tüm büyük markalar da doğrudan veya distribütörleri kanalıyla fuardaydılar. Tüyap woodtech ahşap makineleri sektöründeki inovasyon ve yeniliklerin de Türk mobilya imalatçısına sunulduğu çok önemli bir platform olmaya devam ediyor. Ülkemiz mobilya üretim sanayinin direk beslendiği en önemli noktalardan biri olan bu fuar bu nedenle her yıl başarısını katlayarak büyüyor. Türkiye'nin en önemli istihdam sanayilerinden olan mobilya sektörü için makineler olmazlardandır. Son yıllarda Pazar payını gerek yurtiçinde gerekse de ihracat yoluyla uluslararası alanda büyüten Türk ahşap işleme makineleri sektörü bu yıl da ithalatı aşarak önemli bir başarı yakaladı. Özellikle bireysel ve küçük makinelerde pazar payını sürekli büyüten sektör bu yıl gerek Wood-





tech 2019'da gerekse de dünya genelinde önemli ülke fuarlarında büyük katılımlar göstererek global bir aktör olma mücadelesi veriyor. Üretim ve kalitesini sürekli olarak geliştiren sektör bu yılki performansı ile de bunu kanıtlamış durumda. Önemli iş bağlantı ve anlaşmaların, bayiliklerin gerçekleştiği Woodtech 2019 ülke genelinde yaşanan ekonomik durgunluğa pozitif etki yaparak piyasayı canlandırdı. Önceki yıllarda olduğu gibi bu yıl da ölçeklenebilir satışlar ihracat bağlantıları kuruldu,

Bu yıl Woodtech fuarında yaşanan önemli gelişmelerden biri de Homag Group içinde gerçekleşen yeni yapılanma ve görev teslimiydi. Sürece tanıklık ederek dünya çapında en büyük ahşap işleme makineleri sektörü lideri Homag'ın böyle bir zamanda Ortadoğu merkezini kapatarak Tüm Ortadoğu ve Dubai'yi Merkez Türkiye'ye bağlayarak Türkiye'yi bu bölgenin merkezi yapmasıydı. Fuar boyunca pek çok etkinlik ve toplantılar paneller gerçekleşti. Bunların bir kısmını sizlere duyurduk. 1-2-3-4-5-10-11-ve 13. Salonlarda olmak üzere 8 salonu dolduran Makineciler bu yıl fuardan yine memnun ayrıldılar.



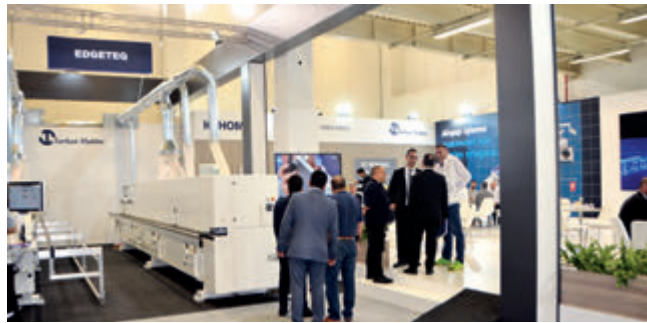

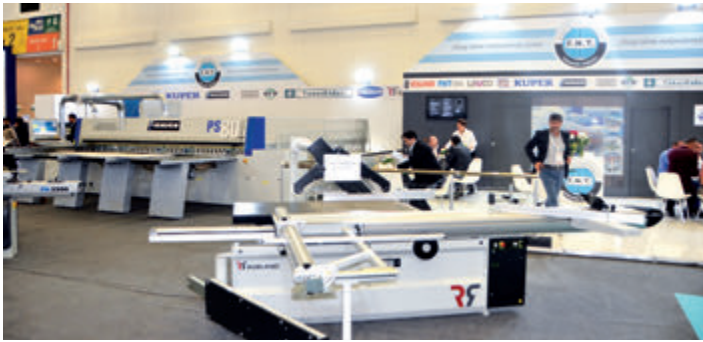

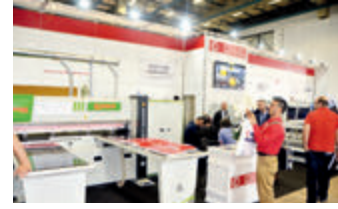

Ahşap İşleme Makinalarında Uzman



PS 80 BİLGİSAYAR KONTROLLÜ TAM OTOMATİK PANEL EBATLAMA MAKİNALARI

Dünya çapında kalite ve güvenilir bir isim



ROBLAND ÇİZİCİLİ YATAR DAİRE KESİM MAKİNASI

ROBLAND



Sizin İçin Tasarlanmış

PAUL OTT KENAR BANTLAMA MAKİNALARI



WEBER KALİBRE VE HASSAS ZİMPARA MAKİNASI

Ahşap Bizim Tutkumuz

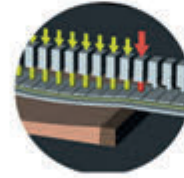
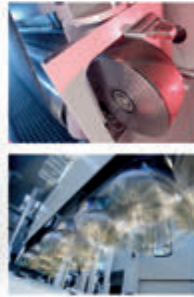

WEBER

KUPER KAPLAMA YAPIŞTIRMA VE DİKME MAKİNALARI



VAKUM TUTUCU SİSTEMLERİ



Innospann metris
tabla pabuçları
Eski sisteminizi değiştirmeden
uygulayabileceğiniz
pratik çözümler



VC-B vakum pabuçları
Biese marka CNC çalgıma
merkezleri için alternatif vakum
pabuç ve aksesuarları



Innospann tekli
vakum pabuçları
Düz tablalar için
pratik uygulamalar



VC-T vakum pabuçları
Düz tablalar üzerine uygulanabilir
çelik tablalı sistemler



VC-K1 vakum pabuçları
Tek sıra delikli çalgıma kodları
için pabuç ve aksesuarları



VC-K2 vakum pabuçları
Çift sıra delikli çalgıma
kodları için 50mm
yüksekliğinde pabuç ve
aksesuarları



VC-K2 vakum pabuçları
Çift sıra delikli çalgıma
kodları için 100mm
yüksekliğinde pabuç
ve aksesuarları



Innospann çelik tabla
Matris tablalar üzerine
uygulanabilir çelik tabla
sayesinde, hızlı ve
kullanışlı işpaç
ekonomik çözümler.



Innospann manyetik
çelik tabla
Matris tablalar üzerine
uygulanabilir manyetik
çelik tabla sayesinde, hızlı
ve profesyonel çözümler.

F.N.T. Ahşap İşleme Makineleri San. Tic. A.Ş.

Fabrika: Organize San. Böl. 2. Kısım Yaşar Öncan Cad. No:26 / Denizli

Merkez: Sümer Mah. 2457 Sok. No:2 Denizli Telefon: +90 258 269 21 29 Faks: +90 258 269 21 32

fnt@fntahsap.com.tr • pazarlama@fntahsap.com.tr • www.fntahsap.com.tr



Ahşap İşleme Makinalarında Uzman

FNT KG-3100 KAPLAMA KESME MAKİNASI



FNT FN 920 KAPLAMA DİKME MAKİNASI



FNT KENAR BANTLAMA MAKİNASI

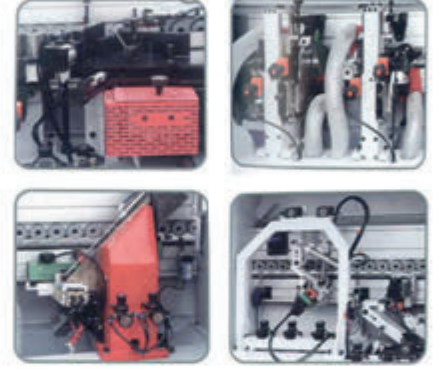

FNT 3K-66 / 7K-154 / 10K-220 ÇOKLU DELİK MAKİNASI



FNT FN 3200 / FN 3800 ÇİZİCİLİ YATAR DAİRE MAKİNASI



F.N.T. Ahşap İşleme Makineleri San. Tic. A.Ş.

Fabrika: Organize San. Böl. 2. Kısım Yaşar Öncan Cad. No:26 / Denizli

Merkez: Sümer Mah. 2457 Sok. No:2 Denizli Telefon: +90 258 269 21 29 Faks: +90 258 269 21 32

fnt@fntahsap.com.tr • pazarlama@fntahsap.com.tr • www.fntahsap.com.tr



Ahşap İşleme Makinalarında Uzman

VOLLMER CHP 840 / CHP 1300 - CHC 840 / CHC 1300 - CHD 270
HARDMETAL DAİRE TESTERE VE DİA BİLEME MAKİNALARI

Hassas Kalite ile Önde Güçlü VOLLMER



LEUCO KESİCİ TAKIMLARI



FNT DIA



F.N.T. Ahşap İşleme Makineleri San. Tic. A.Ş.

Fabrika: Organize San. Böl. 2. Kısım Yaşar Öncan Cad. No:26 / Denizli

Merkez: Sümer Mah. 2457 Sok. No:2 Denizli Telefon: +90 258 269 21 29 Faks: +90 258 269 21 32

fnt@fntahsap.com.tr • pazarlama@fntahsap.com.tr • www.fntahsap.com.tr



Mobilya Dergisi, İntermob 2019'da binlerce dergi dağıttı

Tüyap İntermob Fuarı'nın duayen partneri Mobilya Dergisi bu yıl yine aynı salon yerde fuar boyunca dergilerini dağıttı ve misafirlerini ağırladı. Kurulduğu günden bu yana fuarın müdavimleri arasında olan yayın grubumuz da bu yıl yine 6-7 ana giriş salonlarındaki yerinde ürünlerini sergiledi. Fuar boyunca gerek ziyaretçilere ücretsiz dergilerimizi dağıtarak gerekse de stand ziyaretleriyle fuarın ve sektörün nabzını tutarak fuardaki gelişmeleri yerinde izledik. 15 yıldır hiç aksatmadan Reed- Tüyap Fuar Aktuel gazetemizi çıkardık. Her yıl daha da büyüyen fuarda doğaldır ki tüm firmalarımızı ziyaret edemedik, 14 salon ve ekstra alanda gerçekleşen bu yılki fuarımız gerek ziyaretçi

gerekse de katılım anlamında oldukça başarılı geçti. Bizlerde 28 yılımızı doldurduğumuz yayıncılık yaşamımızda sektörümüzün bu büyüme ve gelişmelerine doğrudan tanıklık ederek bir bakıma mesleğimizin yazılı hafızasını oluşturuyoruz. Bu vesileyle de herkesin yararlanması için yayınlarımızın son 15 yıllık tüm serilerini www.mobilyadergisi.com.tr sitemizde ücretsiz kullanıma açtık. Bunun araştırmacılara akademisyen ve sektör temsilcilerine çok faydalı bir bilgi kaynağı olacağına inanıyoruz.







Profile & Finger Joint Technologies

Profesyoneller İçin Komple Tesis Çözüm Ortağınız

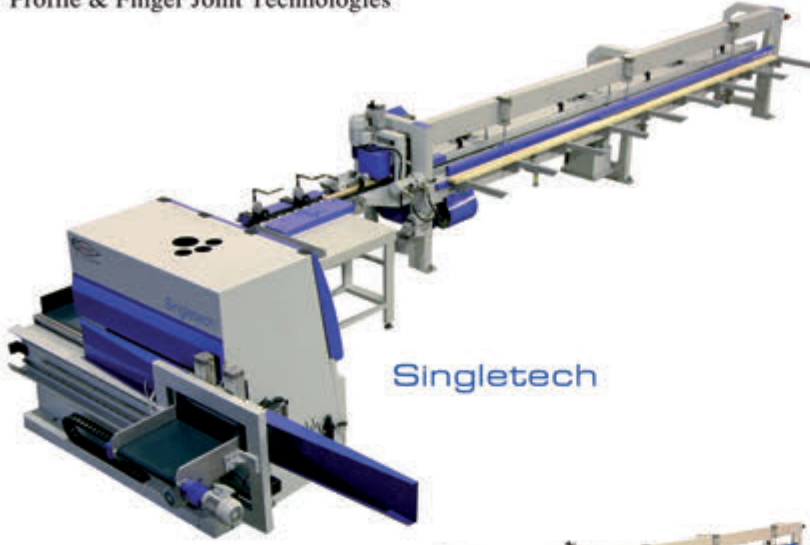

Singletech

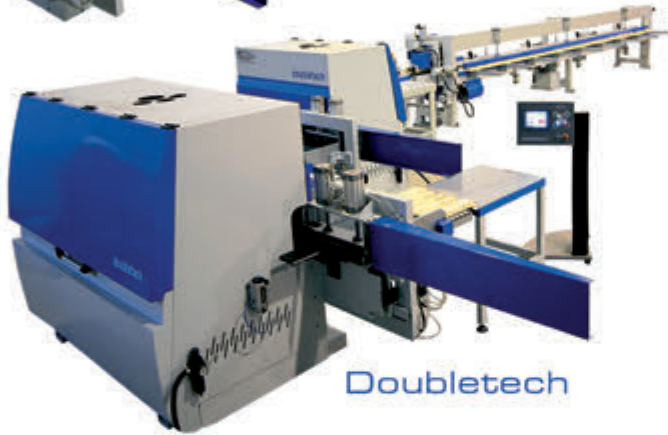

Doubletech



Fingerjointing Lines



Optimizasyon ve
Budak Ayırma Makinaları



Profilleme Makinaları



PRO 523

- Komple Masif Panel Üretim Hatları
- Komple Lamine Kiriş Üretim Hatları
- Komple Kapı ve Pencere Üretim Hatları
- Finger Joint Ekleme Makineleri
- Profilleme Makineleri
- Optimizasyon Budak Ayırma Makineleri
- Pencere Profilleme Makineleri
- Lamine Kiriş ve Doğrama Presleri

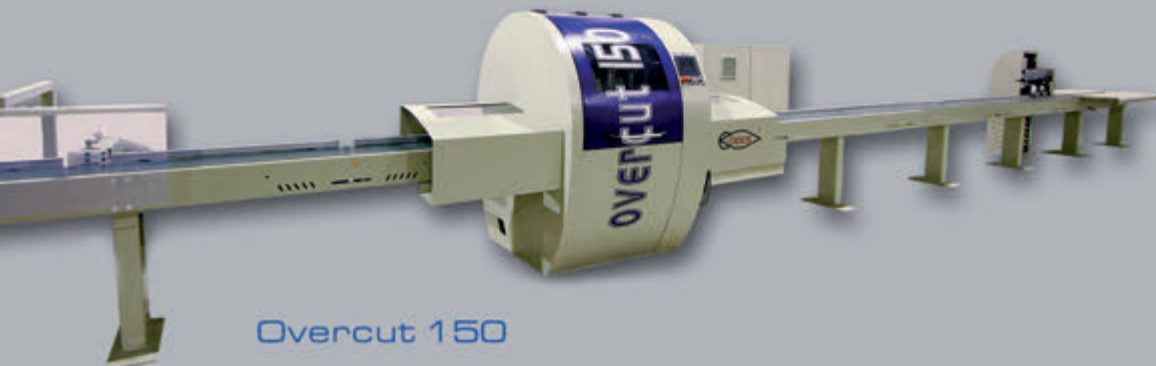

Overcut 150



AĞAÇ İŞLEME MAKİNALARI
SANAYİ VE TİCARET LTD. ŞTİ.

Merkez : Sultan Murat Caddesi
Çizmeci Sokak No.5
Sefaköy / İSTANBUL

Tel : (0.212) 592 60 36

(0.212) 592 60 32

Faks : (0.212) 580 94 95

http : www.ozenmakine.com.tr

e-mail : info@ozenmakine.com.tr

Fabrika : Sanayi mah. Türkgücü
Yolu 3. km ÇORLU

Tel : (0.382) 681 84 94 (4 H)

Faks : (0.282) 681 85 03



Profile & Finger Joint Technologies

Profesyoneller İçin
Yeni Nesil PRO Serisi
PRO 523 - PRO 625
PRO 630 - PRO 725

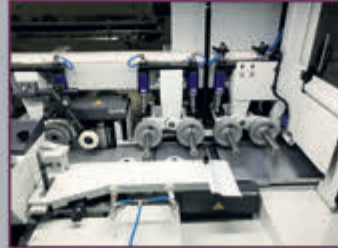
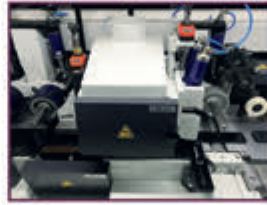

AĞAÇ İŞLEME MAKİNALARI
SANAYİ ve TİCARET LTD. ŞTİ.

Merkez: Sultan Murat Caddesi
Çizmeçi Sokak No.5
Sefaköy / İSTANBUL

Tel : (0.212) 592 60 36

(0.212) 592 60 32

Faks : (0.212) 580 94 95

http : www.ozenmakine.com.tr

e-mail : info@ozenmakine.com.tr

Fabrika : Sanayi Mah. Türkgücü
Yolu 3. km ÇORLU

Tel : (0.382) 681 84 94 (4 H)

Faks : (0.282) 681 85 03

Yeni Powermat serisi, sınıfının en iyisi

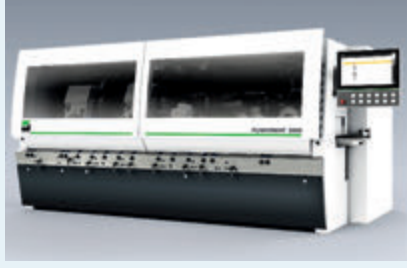

Powermat 3000 yüksek-performans sektöründe işletim, kuurlum ve güvenlik yönünde yüksek standartlar belirliyor. Yüksek esnekliği ve WEINIG'in imzasını taşıyan işleme hassaslığı onu bu konuda birinci yapıyor.

Powermat 3000, yüksek kalitenin önem ta-

şıldığı endüstriyel uygulamalar için geliştirilmiştir. Makine performansı ve iş teknolojisi açısından ele alındığında, sınıfında rakip tanımıyor. Uygulama yöntemine bakılarak, dakikada 12.000 devir hıza kadar çıkabiliyor. Hizmet süresi ve birleştiricilerinin uzun ömrü için hibrit bilyeli rulmanları olan Powerlock takım tutucuları sayesinde, dakikada 100 metre hıza çıkarak mükemmel çoklu bıçak bitişine ulaşabiliyor. Düz ve profil birleştiriciler iş'in dairesel ayarlarını izleyerek yeniden konumlandırmanın manuel olarak yapılmasını gereksiz hale getiriyor.

Patent başvurusu yapılmış birçok özellik, bu yeni ürün ile inovasyon için ne kadar potansiyel barındırdığının altını çiziyor. Bu özel-

likler, içinde iş yatağı sıcaklığının sürekli görüntülenmesini sağlayan bir sistem barındırıyor. Eğer belirlenen eşik değeri aşılsa, makine otomatik olarak kendisini kapatıyor. Bu, ileri düzey üretim güvenliği anlamına gelmektedir.

Konfor Seti'nin işleme konsepti, Powerlock, CNC kontrollü aksları ve rehber unsurları ile birlikte, Powermat 3000 idaresini gözle görülür bir şekilde kolaylaştıran ve kendi makine klasmanında daha önce görülmemiş bir derecede esneklik sağlayan seçenekler sunuyor. Bütün bu özellikler Powermat 3000'i endüstriyel bir çevrede ekonomik üretim ile güçlü performans için birleşmiş bir makine haline getiriyor.

System Plus kullanarak çalışma ortamının mükemmel düzeni

WEINIG, System Plus ile üretimin bütün kaynak yönü süreçlerini "her şeyi tek kaynaktan" sağlayan bütünsel bir çözüm yolu ile bağlıyor.

Moulder Master ile; araç çizimi, profil çizimi ve üretim datası online olarak hızlı ve kolay bir şekilde yaratılıyor ve diğer çalışma yerlerine dağıtılabiliyor. Araç ölçme sistemleri OptiControl Digital'e ve PowerCom Plus kalıpyacısının kontrollerine olan bağ, süregelen üretime ve kağıtsız işlemeye paralel olarak yeni siparişlerin eksiksiz hazırlığına olanak sağlıyor.

Buna ek olarak, Rondamat 1000 CNC takım taşıyıcısı, sistemdeki manuel takım taşıyıcılarının tamamen otomatik bir süreç ile değiştirilmesine yardımcı olacak şekilde entegre edilebilir.

WEINIG System Plus, işlemden geçme süreçlerinin sayısını ürünün fikir aşamasından hazır ürüne kadar olan süre zarfında azaltarak yüksek seviyede işlem güvencesinin yanı sıra kağıtsız işlem ve kullanıcı dostu kullanımını garanti ediyor. Bu hata kaynaklarını yok ederek zaman ile azalmasında da yardımcı oluyor.

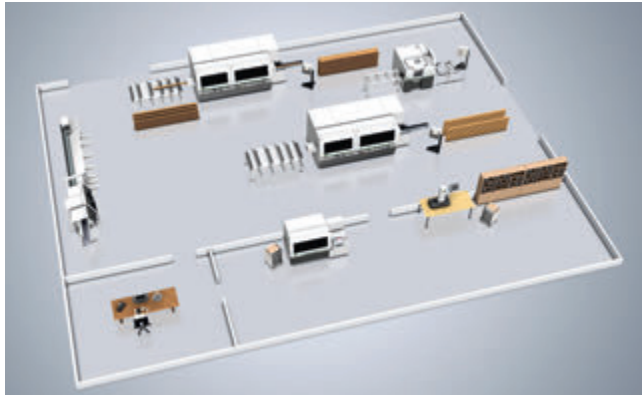

En hızlı optimize eden bıçkı için daha çok güç

WEINIG, OptiCut 550 Quantum ile otomatikleştirilmiş bıçkılar yüksek kesim frekansları ile üretim açısından çıtayı yükseltiyor. Bıçkının sürati dakikada 550 metreye kadar yükseltildi.

OptiCut Quantum bıçkıları uzun senelerdir yüksek kesme frekansları sayesinde üretim için çıtayı yükseltiyor. Tam hızda hassas pozisyonlama ve yeniden ivmelendirme 50 m/s²'ye kadar yapılabiliyor. VarioStroke testere vuruş sistemi maksimum kesim aralığında bütün kesitler için inanılmaz kısa kesim süresine ulaşmaya imkân sağlıyor. Atık yönetimi tamamen bakımdan geçirilmiştir. Büyük ve küçük atık parçaları OK parçalarından güvenilir ve hızlı bir şekilde ayrıştırılıyor. OptiStat aracı üretim datasını değerlendirmeyi ve üretim sürecinde optimizasyon için potansiyel tespit etmeyi mümkün kılıyor.

Egger Roma Plastik'in yeni kenarbandı tasarımı Duo Kenar Bantları, özgün karakteriyle INTERZUM 2019'da "Best of the Best" Ödülü'nün sahibi oldu



Egger markası bu yıl dekoratif koleksiyonu ve yeniliklerini INTERZUM 2019 fuar standında tanıttı. Dekoratif koleksiyon, m,marlara ve üreticilere hitap eden yepyeni bir seçki olmasının yanısıra, hazırlanan koleksiyonda benzer dekorları, farklı yaşam stilleriyle harmanlayarak ilham almak mümkün oldu. Egger standında yer alan Roma Plastik, fuarda yeni dekor, yüzey ve ürün servis yeniliklerini tanıtmaya fırsatı buldu. Kontrast kullanım seçeneği ve doğal ahşaba derinlik hissi veren tasarımlarıyla dikkat çeken ürünlerden biri de, AR-GE çalışmaları sonucunda üretilen yeni kenar bandı tasarım modeliydi.

Roma, kenar bandı koleksiyonuna "Duo" adını verdiği yeni kenar bantlarını ekleyerek fuarda göz doldurdu. Renk ve dekorların uyumu ile harmanlanarak tasarlanan bu yeni ürün serisi ile, yaşam alanlarında doğal renklerin kontrastıyla özgün bir tarz yaratılıyor. Mobilyalarda yarattığı üç boyutlu derinlik hissi veren farklı karakteriyle dekorasyona hareketlilik kazandıran Duo kenar bantları, bu özgün karakteriyle INTERZUM 2019'da "Best of the Best" Ödülü'nün sahibi oldu. Duo kenar bantları, tasarımlarda iki farklı malzemenin bir arada başarıyla sergilenmesine fırsat vererek, yaratıcılığın önünü açıyor. Duo kenar bantlarının almaya hak kazandığı "Best of the Best" Ödülü, INTERZUM fuarı tarafından sektörde işlevsellik açısından yeni standartlar belirleyen olağanüstü tasarımlar için veriliyor.



HAVALI TEKNİK
DİŞ TİCARET ve PAZARLAMA
HÜSEYİN ERGÜN
MAKİNA HIRDAVAT PAZARLAMA
HER TÜRLÜ HAVALI ALET SATIŞI
YEDEK PARÇA ve TAMİR BAKIM SERVİSİ

TERSANE CAD. KARDEŞİM SOKAK GRİFİN
HAN NO: 28/15-20-21 KARAKÖY - İSTANBUL
Tel : (0.212) 252 34 77
(0.212) 252 39 47
Tel. Fax : (0.212) 249 18 46
Cep Tel. : (0.532) 427 19 19
Cep Tel. : (0.532) 698 73 73

- ★ ATRO
- ★ BEA
- ★ ELPABOX
- ★ FASCO
- ★ HOLZ HER
- ★ KOCAMAZ
- ★ PREBENA
- ★ PASLODE
- ★ RAINCO
- ★ SENCO



Havali Çakma Tabancaları
Zimba ve Civileri

- ★ ATLAS COPCO
- ★ ARO
- ★ BOSCH
- ★ DESUTTER
- ★ FUJI
- ★ FIAM
- ★ INGERSOLLRAND
- ★ KAWASAKI
- ★ OSAKA
- ★ PUMA
- ★ PANTHER
- ★ RODCRAFT
- ★ SUPER
- ★ SUNTECH
- ★ SHINANO
- ★ TETRA
- ★ UNOAIR
- ★ YAMA



Havali El Aletleri
Aksesuarları Yedek Parçaları
ve Pop Percin Tabancaları



PROF
TEKNİK MAKİNA SANAYİ
HÜSEYİN ERGÜN



UZMAN
HAVALI TEKNİK
HÜSEYİN ERGÜN



HAVALI
TEKNİK ALETLER
HÜSEYİN ERGÜN

TAMİR BAKIM SATIŞ
ALO SERVİS: (0.212) 252 34 77
ALO SERVİS: (0.212) 252 39 47
ALO SATIŞ: (0.212) 252 34 77 FAX: (0.212) 249 18 46

Mesan'dan mutfak dolapları için yeni kaşıklıklar

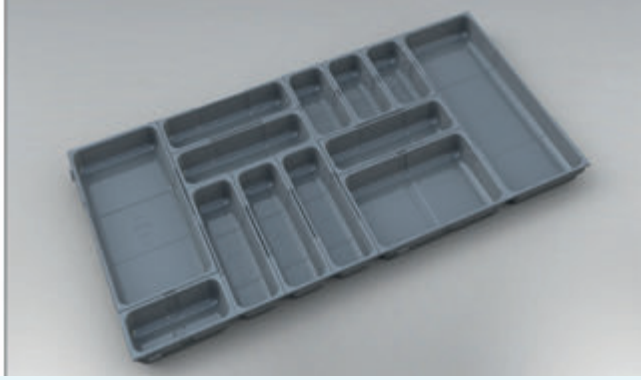

Mepa mobilya gereçlerinden çift açılımlı ELV-80 ELVIS masa mekanizmaları

Türkiyede Dolap sürme sistemlerinde lider firma Mepa Aynı kalite normlarında ürettiği çift açılımlı ELV -80 Elvis çift açılımlı masa mekanizmaları üreticide güven yaratıyor. Yıllardır mepa kalitesine alışmış bayi ve alıcılar markanın verdiği güvenle şimdi mepa ürünlerini rahatlıkla kullanabiliyor.

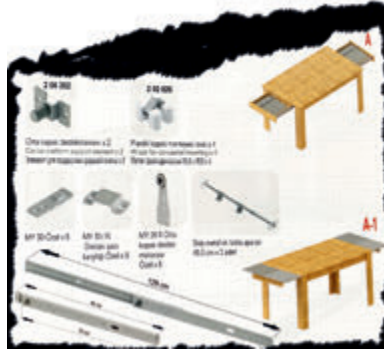

Tempo'dan açılır fonksiyonel masa

Tempo aksesuar tarafından üretilen bu yeni ürün mutfak dolap ve tezgahlarından dolaplara kadar pek çok alanda güvenle kullanılabilen sağlam estetik ve kaliteli bir ürün. 50 kg taşıma kapasiteli mekanizma kolaylıkla yer kaplamadan 10 cm'lik bir derinlik içine monte edilerek çok amaçlı kullanılabilir. Daha fazla bilgi için www.tempotr.com

Teverpan'dan yeni ürün: MEDELACK-Boyalı MDF -Printed MDF



MEDELACK, (Boyalı MDF) matbaa mantığıyla çalışan, en son boya ve baskı teknolojisini ahşap, panel sektörüne uygulayan yeni bir teknoloji ile gerçekleştirilmektedir. Özel geliştirilmiş Zengin ahşap dekor silindirleri ve çeşitli özel boyalar kullanılarak MDF levhalar üzerinde uygulanmasıyla elde edilen özel bir üretim şeklidir. Düz renk ve desenlerden oluşan MEDELACK, dolap arkalıklarında ve çekmece içi ile kapı yüzeylerinde başarı ile kullanılmaktadır. Kalın MEDELACK'lar ise dolap iç gövdelerinde ve çekyat bazalarında kullanılmaktadır.



Arkopa'dan Hazır Çekmece Kasaları: Düz & Vcut

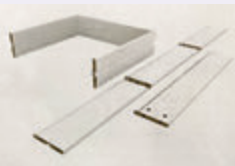



Automatic Spraying Machine
Otomatik Sprey Makinası



UV Curing System
UV Kurutma Sistemi



Roller Coater
Merdaneli Boya - Vernik Makinası



Pattern Printing Machine
Desen Baskı Makinası



Flash Off & Jelling System
UV Jelleşme ve Solvent Atım Sistemi

Geri Kazandırır

TEK ŞAFTLI KIRICILAR

Üretimizide oluşan atıkları parçalayarak kurtulmanızı sağlar,uzun ömürlü ve değiştirilebilir bıçakları ve hidrolik besleyici sayesinde sorunsuzca çalışır, daha fazla bilgi için lütfen bizimle irtibata geçiniz



Plastik



Karton



Masif Ahşap



MDF



Odun



AIRPAK HAVALANDIRMA VE FİLTRE SİST. SAN. TİC. LTD.ŞTİ.

B.O.S.B Birlik Sanayi Sitesi 4. Cad. No: 18-20 34520 Beylikdüzü - İstanbul-Türkiye

Tel: +90 212 875 12 28 / +90 212 875 12 29 Fax: + 90 212 875 12 09

e-mail: info@airpak.com.tr web: www.airpak.com.tr

YAŞ BOYA SEPERATÖRÜ

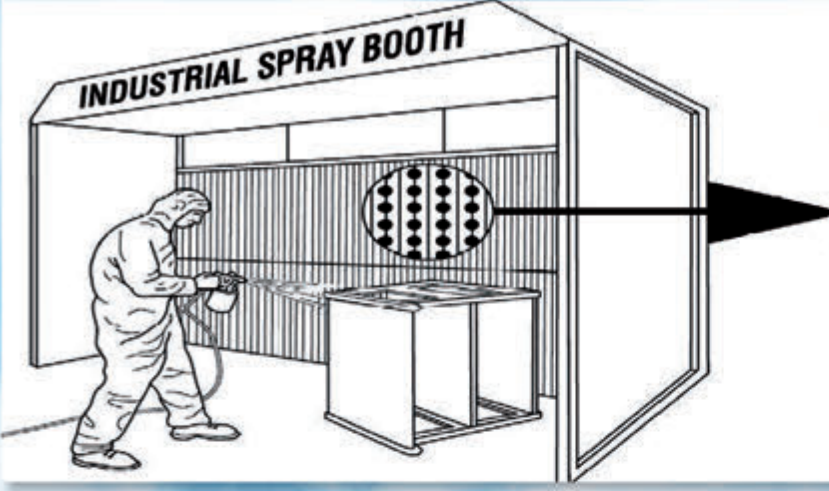

KALİTELİ EKONOMİK
EKOLOJİK

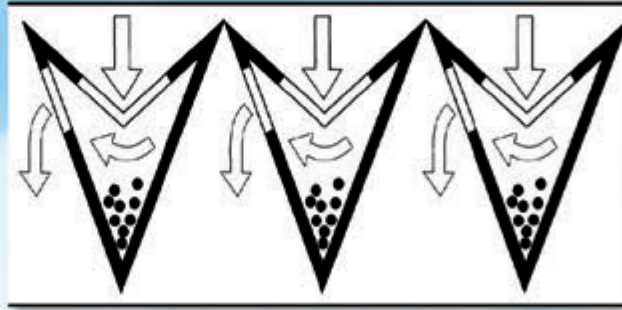

AHŞAP MOBİLYA

Yapıştırıcı Lif Karışımı
Vernik Cila
Pürüzsüzleştirici

METAL

Boya ve Anamel
Parça

PLASTİK

Tabaka Jel
Polyester

OTOMOTİV

Yapıştırıcı
Teflon
Silikonlar



AIRPAK HAVALANDIRMA VE FİLTRE SİST. SAN. TİC. LTD.ŞTİ.

B.O.S.B Birlik Sanayi Sitesi 4. Cad. No: 18-20 34520 Beylikdüzü - İstanbul-Türkiye

Tel: +90 212 875 12 28 / +90 212 875 12 29 Fax: + 90 212 875 12 09

e-mail: info@airpak.com.tr web:www.airpak.com.tr

Tecrübenin Tercihi



Uygun Fiyat

Uygun Süre

En İyi Kalite

En İyi Teknik Servis



AIRPAK

**AIRPAK HAVALANDIRMA VE
FİLTRE SİST. SAN. TİC. LTD.ŞTİ.**

B.O.S.B Birlik Sanayi Sitesi 4. Cad. No: 18-20 34520 Beylikdüzü – İstanbul-Türkiye
Tel: +90 212 875 12 28 / +90 212 875 12 29 • Fax: + 90 212 875 12 09 • e-mail: info@airpak.com.tr

www.airpak.com.tr

Tecrübenin Tercihi



Uygun Fiyat

Uygun Süre

En İyi Kalite

En İyi Teknik Servis



AIRPAK

**AIRPAK HAVALANDIRMA VE
FİLTRE SİST. SAN. TİC. LTD.ŞTİ.**

B.O.S.B Birlik Sanayi Sitesi 4. Cad. No: 18-20 34520 Beylikdüzü – İstanbul-Türkiye
Tel: +90 212 875 12 28 / +90 212 875 12 29 • Fax: + 90 212 875 12 09 • e-mail: info@airpak.com.tr

www.airpak.com.tr



CEZAYİR ULUSLARARASI AHŞAP İŞLEME ve TEKNOLOJİLERİ FUARI

27-29 OCAK 2020'de gerçekleşiyor

Kuzey Afrika'nın en zengin pazarı olan Cezayir'de 27 - 29 OCAK 2020 tarihinde TAMDER (Tüm Ağaç İşleme Makineleri Derneği) ve Pyramids Fuarçılık işbirliğinde Algeria Woodtech / Uluslararası Ağaç İşleme ve Teknolojileri Fuarı organize edilecek.

11 Afrika ülkesi ile serbest ticaret anlaşması olan Cezayir, bu ülkelerin ticari merkezi konumundadır. Ayrıca Cezayir, Arap Ülkeleri Serbest Bölgesi'ne 2010 yılından itibaren katılmış bulunmaktadır. Bu sayede Fas, Tunus,



Moritanya, Mali gibi ülkelere de Cezayir üs yapılarak ticaret yapılması mümkündür.

Mobilya ithalatına getirilen yasak, yan sanayinin önünü açtı

Geçen yıl içerisinde Cezayir Hükümeti, ülkedeki sanayiye geliştirmek için bitmiş ürünlerin ithalatına yasak koydu.

Bu gelişmeleri göz önüne alındığında yan sanayi, makine ve ekipman üreten firmalarımızı Cezayir'de önemli bir potansiyel beklemektedir.

Bölgede gerçekleşecek fuarlar da tüm bu gelişmelerle paralel olarak bu önemli pazarda firmalarımızın maksimum verim almasını sağlayacak bir organizasyon olacak-

tır. Bu amaçla Özellikle imalat sanayiinin henüz yeteri kadar gelişmediği bu bölgelerde makineler sanayinin de ana katalizörü olacak akabinde yarı mamül ürün ve hizmetlerin de altyapısı oluşacaktır. Üretim hemen her unsuruna dokunan Türk ahşap işleme makineleri bu bölgede önemli bir açığı kapatacaktır.

Fuarda sergilenecek ürün ve hizmetler: AĞAÇ İŞLEME MAKİNELERİ VE EKİPMANLARI, TOMRUK İŞLEME, MASİF VE DOĞAL KAPLAMA İŞLEME MAKİNELERİ, PANEL İŞLEME VE MOBİLYA ÜRETİM MAKİNELERİ, KAPI ÜRETİM MAKİNELERİ VE HATLARI, FİNİŞİNG MAKİNELERİ, YARDIMCI MAKİNE VE EKİPMANLAR, MOBİLYA YAN SANAYİ, YAPITIRICI VE TUTKALLAR, BOYA - VERNİK ÜRÜNLERİ.



Türk Ağaç İşleme Sektöründe Dev Birliktelik

Birlikte hareket etmek,
Teknolojik bilgi alışverişinde bulunmak,
Pazar ve sektör teşviklerimizi paylaşmak,
Haksız rekabeti önleyici tedbirler almak,
Birbirinin önünü kesen değil,
birlikte büyüyen markalar oluşturmak için

BİR ARADAYIZ...



www.tamder.org

info@tamder.org



CEMILUSTA®

AĞAÇ MAKİNELERİ SAN. ve TİC. A.Ş.
WOOD WORKING MACHINERY IND. INC.



DİYAFRAMLİ (MEMBRANE) PRES
MEMBRANE PRESS



FOLYO FİNİŞ PRESİ
FOIL-FINISH PRESS



HİDROLİK KAPLAMA YAPIŞTIRMA PRESLERİ
HYDRAULIC VENEER PRESSES



HİDROLİK KAPLAMA PRESİ
(ÇOK ARAKATLI)
HYDRAULIC VENEER PRESS
(MULTI DAYLIGHT)

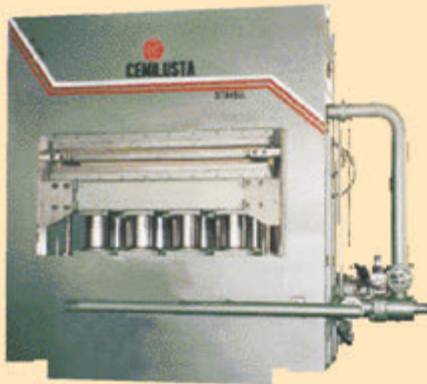

KAPI LEVHASI PRESİ (AMERİKAN KAPI)
DOOR SKIN PRESS (AMERICAN DOOR)



LABORATUAR TEST PRESİ
LABORATUARY TEST PRESS

FARKLI YAPAN DETAYLARDIR...

DETAILS WHICH MAKE THE DIFFERENCE

1944'den beri ağaç işleme makineleri üretiminde tecrübe ve ustalık

Experience and expertise in production of wood-working machines since 1944



TUTKAL SÜRME MAKİNELERİ
GLUE SPREADING MACHINE SERIES TS



HİDROLİK KAPI PRESİ
HYDRAULIC DOOR PRESS



CEM-88 EBATLAMA VE GÖNYELEME MAKİNESİ
CEM-88 SIZING & SQUARING MACHINE



CEM-3000/3700 SERİSİ KAPLAMA KESME ve ALIŞTIRMA MAKİNESİ
VENEER SAWING & TRAINING MACHINE
SERIE CMK-3000/3700



FOLYO FİNİŞ HATTI
FOIL FINISH LINE



CEMILUSTA®

AĞAÇ MAKİNELERİ SAN. ve TİC. A.Ş.
WOOD WORKING MACHINERY IND. INC.

İkitelli Org. San. Böl. Tümsan 1 San. Sit. 5. Blok
No: 8 - 10 Başakşehir / İSTANBUL - TURKEY

Tel: +90 (212) 425 13 00 - +90 (212) 579 30 17 - 18 - 19 - 20 Fax: +90 (212) 624 65 02

e-mail: cemilusta@cemilusta.com

web: www.cemilusta.com



FARKLI YAPAN DETAYLARDIR... DETAILS WHICH MAKE THE DIFFERENCE

Seçkin Projelerin DünyaMarkası ; **Mepa**



Sürgülü ve Katlanır Mobilya Sistemleri...



Başarılar
Hayal
Etmekle
Başlar...



www.mepaltd.com.tr

mepa



→ Roma Bant Servis

Daha az fire, daha çok kazanç...



BANT SERVİS AYRICALIKLARIYLA TANIŞIN, KAZANIN...

Roma Bant Servis, dilediğiniz renk ve metrajda kenarbandı siparişi vermenizi sağlayan Roma markasının tescilli bir hizmetidir. Bant Servis;

- Fire vermeden, yüksek kazanç fırsatı
- İhtiyacınız kadarını satın alma kolaylığı
- Stoktan anında hızlı teslimat
- Minimum stok tutma ve depolama avantajı
- Geniş Roma koleksiyonundan stok renk seçeneklerini deneme fırsatı sağlar.

Roma Bant Servis noktalarına ulaşmak için www.romabant.com adresini ziyaret edebilirsiniz.

EGGER Dekor A.Ş.

Gebze Plastikçiler OSB, 41400 Gebze/Kocaeli, Türkiye T +0262 648 45 00 F +0262 648 45 01 info-tr@egger.com www.egger.com
www.romabant.com

